

REVISTA

Campo & Cidade®

Ed. nº 133 | Novembro/Dezembro 2021



HÁ 100 ANOS
Fatos e acontecimentos de 1921

P Progresso



**Para alcançar
o mundo**

*Preparar-se para o futuro.
Ser protagonista. Aprofundar
os conhecimentos. Construir
o projeto de vida. Ser cidadão
consciente. Conquistar as metas.
Esse é o Progresso.
É único. É para sempre*



Acesse e
conheça a
Infraestrutura .



**PROGRESSO
BILÍNGUE**

A EVOLUÇÃO DA CULTURA BILÍNGUE.

Matrículas abertas para o Ensino Médio!

colegioprogresso.com.br

[f@progressobilingueitu](https://www.facebook.com/progressobilingueitu)

[i@progressobilingueitu](https://www.instagram.com/progressobilingueitu)

Revista Campo&Cidade
REGP.C.R.P.J./Itu-SP.MIRC 4279
Ed. n.º 133
Novembro/Dezembro de 2021

Jornalista Responsável:

João José "Tucano" da Silva
MTb: 24.202

Edição:

João José "Tucano" da Silva
e Rodrigo Stucchi

Colaboradores:

André Roedel, Angélica Estrada,
Antonio Rafael Júnior, Jonas Soares
de Souza e Rodrigo Tomba

Fotografia:

André Roedel, Angélica Estrada,
Antonio Rafael Júnior e Tucano

Capa:

Diante do Perigo

Diagramação:

Roberto Gonçalves da Silva
artecampoacidade@gmail.com

Revisão:

Fátima Elaine Marqui da Silva

Publicidade:

UNICOM - Unidade de
Comunicação Ltda.

Impressão:

Igil - Indústria Gráfica Itu Ltda.

Tiragem:

6.500 exemplares

Realização:

Avenida Palmeira Real nº 740
Alto das Palmeiras - Itu/SP - CEP 13301-310
Fones (11) 4022.0503/4023.4684/99948.0068
www.campoacidade.com.br
campoacidade@uol.com.br

Órgão de Comunicação declarado de **Utilidade Pública** pela Lei Municipal nº 228 de 13.05.02.

Proibida a reprodução total ou parcial desta publicação sem prévia autorização.

ÍNDICE

Longe da existência idílica.....	04
Os loucos anos 20.....	18
Café e imigrantes movimentavam a economia em 1921.....	32
Turbulências políticas em 1921.....	38
O avanço da Ciência e da Saúde no pós Gripe Espanhola.....	42
Sociedade em transformação.....	50
História Contada:	
Ituana Centenária diz que sua vida daria uma novela.....	56

De volta ao passado

A edição "Há 100 anos" é uma verdadeira viagem no tempo, numa retrospectiva do ano de 1921 e de fatos marcantes mundiais que antecederam o século 20

D Eclusão da Primeira Guerra Mundial, quedas dos impérios Austríaco e Otomano, Revolução Russa e o letal vírus da Gripe Espanhola foram acontecimentos que viraram o mundo de cabeça para baixo nos anos que antecederam o final da primeira década do século passado. Foram terríveis sofrimentos que abateram a humanidade naquele momento.

Nos últimos 100 anos, as transformações foram incrivelmente visíveis. Em diversos setores, as evoluções foram fantásticas. E mundo não foi mais o mesmo. Podemos dizer que este foi o século da modernidade, período marcado por grandes avanços científicos e tecnológicos. A corrida espacial entre Estados Unidos e Rússia, com envio de foguetes para conquistar do Espaço Sideral, é um exemplo disso.



Longe da existência idílica

Uma grande ilusão empurrou a Europa no caldeirão da guerra

Norman Angell (Ralph Norman Angell-Lane), escritor e jornalista britânico, prêmio Nobel da Paz em 1933, publicou em 1910 o livro *The Great Illusion*, um *best-seller* internacional traduzido em várias línguas. Angell argumentava que a riqueza moderna, advinda de uma economia globalmente interligada, tornava a guerra sem sentido, econômica e socialmente irracional. Segundo ele, a guerra entre países industrializados seria fútil porque as conquistas não compensariam. “A Grande Ilusão” era que as nações ganhariam com confronto armado, militarismo, guerra ou conquista. Todavia, a Europa tinha outra face.

Em 1914, as nações europeias se arrastaram em di-



Oficiais da Missão Aché, missão militar brasileira na França na I Guerra Mundial, c. 1918. Destaque para Olinto Magalhães (em trajes civis), um oficial francês (de uniforme militar mais claro) e o general Aché entre eles. Cristóvão Barcellos é o segundo da direita para a esquerda, na primeira fila de baixo para cima

reção ao precipício e caíram no caldeirão da guerra sem nenhum sinal de apreensão ou temor, declarou outro britânico, o estadista David Lloyd George, primeiro ministro do Reino Unido entre 1916 e 1922. Em um intervalo de apenas 99 dias, a partir de 28 de julho, quando Áustria-Hungria abriu as hostilidades contra a

Toldos Convenção
Linha comercial, residencial, chácaras e empresas.
TEMOS A SOLUÇÃO IDEAL PARA SEU IMÓVEL!

ITU

TOLDOS FIXOS | TOLDOS CORTINA RETO COM BRAÇO | COBERTURAS EM POLICARBONATO | TOLDOS CORTINA ROLO C/ E S/ VISOR

COBERTURAS

www.toldosconvencao.com.br
ATENDEMOS ITU E REGIÃO. PROJETOS SOB MEDIDA
contat@toldosconvencao@hotmail.com

23 ANOS DE EXPERIÊNCIA

(11) 4025-2099 | (11) 4025-8002 | (11) 97440-9552
Rua João Batista Francischineli nº 106 A - Pq. N. Sra. da Candelária - Itu/SP

SUPERMERCADOS

9 LOJAS para melhor atendê-los!
em Itu!

ALVORADA
O supermercado da dona de casa

www.supermercadoalvorada.com

GRUPO LORENZON SUA MELHOR OPÇÃO EM SERVIÇOS DE QUALIDADE!

MANUTENÇÃO INDUSTRIAL | LOCADORA DE MÁQUINAS E EQUIPAMENTOS | CENTRO AUTOMOTIVO | MÁQUINAS E FERRAMENTAS

AV. DR. OCTAVIANO PEREIRA MENDES, 1239 - CENTRO / ITU
www.grupolorenzon.com.br | (11) 2118 0605

Grupo **LORENZON**

MAGGI



CIS
Companhia
Ituana
de Saneamento

Construção do
**NOVO RESERVATÓRIO
POTIGUARA** com
capacidade para
1 MILHÃO
DE LITROS DE ÁGUA.



**AMPLIAÇÃO ETA
RANCHO GRANDE:**

construção de
novos filtros,
proporcionando
mais litros de água
por segundo.

APESAR DA ESTIAGEM, AS OBRAS CONTINUAM.

2021 foi um ano seco e desafiador. Mas, quando se une forças e muito trabalho, o resultado positivo vem. A CIS não parou de trabalhar e, mesmo com o rodízio de água, mantém as obras em andamento. Os Sistemas Pirajibu e Mombaça garantiram o abastecimento de água e os ituanos colaboraram, economizaram e contribuíram com a cidade.

**Fique atento, a estiagem ainda não acabou.
Não desperdice água.**



**BOMBAS
MAIS POTENTES
NO SISTEMA
MOMBAÇA,**
novos equipamentos
e painéis elétricos.



**SETORIZAÇÃO
DAS REDES
NO PIRAPITINGUI
e MELHORIAS
NO RESERVATÓRIO
DO JARDIM EUROPA.**



O Tenente Cristóvão Barcellos a cavalo, ao centro da foto, no comando de um pelotão de dragões franceses em perseguição às forças alemãs em território belga, c. 1918

Sérvia, meio mundo seria tragado por uma sucessão de declarações oficiais de guerra.

Após a atitude de Viena, o caos político se alastrou pelo continente como fogo em uma carreira de pólvora até 1917, com a entrada de Estados Unidos e latino-americanos, inclusive o Brasil. Em 26 de outubro de 1917, o Presidente Venceslau Brás, que havia mantido o País neutro por quase três anos na Primeira Guerra Mundial, decidiu se juntar aos poderes da Entente, a aliança militar contra a Alemanha que, naquele momento, incluía a Grã-Bretanha e a França e recentemente havia passado a contar com apoio dos EUA. A decisão foi consequência do envolvimento emocional de intelectuais e políticos, da participação da imprensa influenciando a opinião pública, das pressões diplomáticas e das ingerências econômicas dos Aliados.

Óleo de William Orpen, 1918/Acervo Imperial War Museums



O Príncipe Antônio d'Orleans e Bragança com uniforme do exército britânico

Conde d'Eu com uniforme da Cruz Vermelha, no Castelo d'Eu, Normandia, França, c.1918

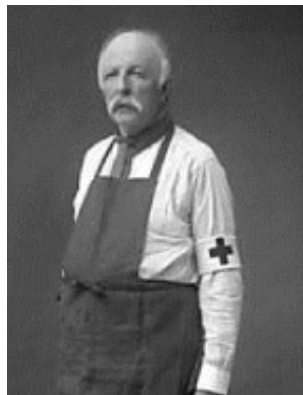

Domínio Público

Ao lado da Entente

A participação do Brasil ao lado da Entente foi extremamente limitada, senão inexpressiva para considerar o resultado final da guerra, afirma o historiador militar Carlos Daróz. Segundo ele, apenas 2 mil brasileiros se envolveram diretamente no conflito. Sem um Exército moderno, o País se limitou a enviar 24 oficiais para treinamento com as forças francesas; 13 aviadores foram incorporados aos corpos de aviação do Reino Unido; e uma missão com 138 médicos e enfermeiras foi enviada à França em agosto de 1918. Também foi criada uma Divisão Naval em Operações de

• PAPELARIA
• BRINQUEDOS
• PRESENTES
• MODA ADULTO E INFANTIL

LOJA A GAZE
(11) 4023-2700
Rua Pedro Bussaglia nº 122 - Vila Roma - Itu/SP

FELIZ ANO NOVO!

TRADIÇÃO NO COMÉRCIO ITUANO.

CARNEIRO ESTACIONAMENTO

A nossa família deseja para a sua muita saúde, paz e harmonia neste ano novo que se inicia. Feliz Ano Novo!

Fones: (11) 4022-8918
Rua Paula Souza nº 761 - Centro - Itu/SP

MANSIL
IMPLEMENTOS RODOVIÁRIOS

Nós da Mansil Implementos Rodoviários, desejamos a todos os parceiros e clientes...
Boas Festas!!!

(11) 4403-8410 | mansilimplementosrodoviarios | (11) 99725-1395

MAGGI CARS



Morro do Castelo com a demolição em andamento, 1921

Coleção São Paulo Antiga



Carros da Casa Rodovalho carregando caixões, 1918

Guerra, com oito navios.

O plano era caçar submarinos alemães em uma faixa entre o litoral de Serra Leoa, na África, e o estreito de Gibraltar, na entrada do Mediterrâneo. Mas as coisas não ocorreram conforme o planejado. Quando finalmente aportaram em Freetown, na Serra Leoa, os brasileiros sofreram um grande número de baixas, não pelas mãos dos alemães, mas por causa da malária e da gripe espanhola. A divisão naval, que a essa altura contava com quatro navios, só conseguiu alcançar Gibraltar em 10 de novembro de 1918, um dia antes da assinatura do armistício que marcou o fim do conflito.

Sem uma base industrial relevante, o Brasil era ainda um País agrário, cuja economia apoiava-se na exportação de café e borracha. Mesmo distante da Europa, a guerra consequente da “grande ilusão” afetou profundamente a economia nacional, pois os seus principais parceiros comerciais eram exatamente os países europeus envolvidos diretamente no conflito.

A gripe desembarca no Rio

E a gripe espanhola não ignorou o Brasil e fez os seus estragos. A 16 de setembro de 1918 ela chegou ao Rio de Janeiro/RJ a bordo do navio britânico *Demerara*, vindo de Lisboa, com uma escala fatal em Dakar. “A gripe desceu do navio nos pés dos marujos” e se espalhou pela cidade. Outras cidades litorâneas brasileiras seriam atingidas, como Recife/PE, Salvador/BA e Santos/SP, mas nenhuma com a intensidade do Rio.

Que na “pescaria” da vida você fisque saúde, paz, prosperidade e amor. Feliz 2022!

11 98227-6004

amigopescadoritu

PESCA | CAMPING | CAÇA

{11} 2429-0474 - Email: amigopescadoritu@hotmail.com
RUA JOAQUIM BORGES Nº 727 - VILA NOVA - ITU/SP

**RECEPÇÃO - SEGURANÇA
CONTROLE DE ACESSO
JARDINAGEM - LIMPEZA**

**CONTATO
ODAIR J. JESUS
(11) 9.5776-7386**

servicosesegurancaojj@hotmail.com

**SERVIÇOS TERCEIRIZADOS
ITU/SP**



PAULO MARCELO DE ARRUDA

À frente da Arruda Advogados, Paulo Marcelo de Arruda figura entre os mais distintos advogados do interior paulista, tendo incorporado à sofisticada estrutura física de seu escritório e aos seus mais de 50 anos de sua história, princípios éticos, padrões e procedimentos que são incisivos para a promoção de tranquilidade e segurança a clientes dos mais variados portes e atuações.

Rua São Paulo nº 85 - Bairro Brasil - Itu/SP - Telefone: (11) 4022-4155
• www.arrudaadv.com.br • juridico@arrudaadv.com.br



BICAMPEÃO BRASILEIRO

DA SÉRIE C - 2021



ESSE É O NOSSO
MAIOR PRESENTE
PARA ITU
FELIZ 2022!



Foto: Galherma Sobrinho





Distribuição de caldo no Rio de Janeiro durante a epidemia. Apesar de não haver comprovação científica, o produto era divulgado na imprensa como milagroso

Mal curadas as feridas da guerra e da pandemia, a capital federal da época voltou a certa normalidade. No dia 1º de janeiro de 1921, o Presidente da República, Epitácio Pessoa, recebeu os membros do corpo diplomático nacional e estrangeiro em concorrida recepção de “Ano Bom” no Palácio do Catete. O embaixador da França, Alexandre-Robert Conty, falou em nome do corpo diplomático estrangeiro, desejando paz e prosperidade ao Brasil e às nações ali representadas.

O engenheiro Carlos Sampaio, prefeito de 1920 a 1922, deu continuidade às intervenções urbanas que visavam transformar a cidade colonial e suas ruas espremidas em uma cidade moderna. Em 1921, foram retomadas as obras de desmonte do Morro do Castelo, alvo de discussões nas duas primeiras décadas do século 20. Ao anúncio das obras, Lima Barreto, que es-

crevia para a revista *Careta*, desabafou: a lógica administrativa adotada pela prefeitura investe em “arremedos parisiense, fachadas e ilusões” e se esquece de obras de utilidade geral e social. O Rio sem os morros “não será mais o Rio de Janeiro: será toda outra qualquer cidade que não ele”. Mas o Rio estava mudando e se preparava para a chegada dos arranha-céus, das favelas e dos automóveis, o que alteraria a fisionomia da cidade e até o seu cheiro. “O odor de estrume das ruas foi substituído pelo da gasolina”.

Caldeirão de transformações

A normalidade era aparente. A industrialização incipiente introduziu a “questão social”. Greves operárias haviam paralisado as fábricas de São Paulo em 1917. A política oligárquica, que marcou a Primeira República, começou a ser questionada e novos atores exigiam o seu papel na política nacional.

O “caldeirão de transformações políticas, sociais e culturais” estava em ebulição. E São Paulo/SP não ficou livre da gripe espanhola, diagnosticada no dia 9 de outubro de 1918 em cariocas hospedados no Hotel d’Oeste, no Largo de São Bento. Logo ela se espalhou pelos cantos e antros da cidade. O comércio, escolas, parques, casas noturnas, igrejas e clubes foram fechados. Os vendedores de ilusões se aproveitaram e anunciaram nos jornais: contra a gripe espanhola, o melhor remédio é o “Quinado Constantino”, ou então *Mentholatum*, ou até *Vanadiol*. Em 19 de dezembro,

“Cardápio” completo de bons acontecimentos em 2022 é o que desejamos aos nossos clientes, amigos e fornecedores.

FELIZ ANO NOVO!



Bordas recheadas de catupiry, cheddar e maquiara

PIZZARIA NOSSA
pizza

Forno a Lenha

HORÁRIO DE ATENDIMENTO:
DE DOMINGO À QUINTA-FEIRA
DAS 19H ÀS 23H
DE SEXTA-FEIRA E SÁBADO
DAS 19H ÀS 23H00

DISK (11) 4013-0888
4024-7558 - 2715-7685
94374-3372 - 96372-2387

Av. Caetano Ruggieri, 2945
Pq. Nossa Sra. da Candelária
Itu/SP

ACEPTEMOS DE CARTÃO



BENEDITO A. BARCELLI
OAB/SP 118320

(11) 99685-9030
babarcelli@yahoo.com.br
babarcelli@adv.oabsp.org.br
Rua Ernesto Gatti, nº 215
Vila Gatti

CENTER PANOS ITU

Que o Ano Novo que se aproxima seja uma porta aberta para novos sonhos, renovações de fé e muita paz para o nosso mundo. Feliz 2022!

Tecidos, Feltro, Toalhas, Barbantes, Fio de malha, Lã, Sacaria, Panos de prato, Aviamentos, Tintas Acrílica e Muito mais.

Utilize o cupom **CPITUJO** e ganhe **10% de desconto** na sua próxima compra.



Rua Gerson Mendes, 33 - Novo Centro
centerpanositu (11) 9884-8437

Center Panos
Centro de panos e acessórios

2022

Descarte esse anúncio de forma correta e faça a sua reciclagem consciente

**NOSSO DESEJO DE
FELIZ E PRÓSPERO
ANO NOVO.**

Da nossa casa para a sua!

**CASA DE EMBALAGENS
SANTANA**

MATERIAL DE EMBALAGEM EM GERAL

2022



• Artigos para festas • Bobinas • Marmitex • Sacos de papel e plástico • Copos descartáveis

 **(11) 99977-2764**



**DISK
ENTREGA
4022-3339
4022-0881**



A nossa casa nova é toda sua!

É com muita alegria que convidamos nossos clientes e amigos para conhecer nosso novo espaço.

Venha conferir nossas novidades, com estoque renovado de produtos, agora em dois andares, balcão de *checkout*, para maior conforto e muito mais. Claro, sem deixar faltar aquele atendimento personalizado que você cliente, tão especial, merece. Pois você parte desse novo capítulo de nossa história!



Rua Manoel S. Camargo nº 46 - Bairro São Francisco - Itu/SP - embsantana@uol.com.br



Vista a partir do Teatro Municipal mostrando o vale como um parque, ainda com os palacetes Prates e, no canto esquerdo, o Edifício Sampaio Moreira, na época o prédio mais alto da cidade, com 12 andares, c. 1927

as autoridades declararam encerrado o estado epidêmico em São Paulo. Na cifra oficial, 116.777 foram infectadas na capital e 5.331 morreram. Cálculos extra oficiais apontam para 350 mil infectados.

Entretanto, a pandemia não arrefeceu o crescimento da economia, que acabou se beneficiando com a desorganização da economia europeia e a vinda de milhares de imigrantes. As dificuldades de importação alimenta-

ram o crescimento de indústrias, especialmente no eixo São Paulo-Rio. Em 1921, surgiu o Centro das Indústrias de Fiação e Tecelagem de São Paulo, que compartilhava com as fábricas e a polícia uma lista dos trabalhadores considerados “indesejáveis”. Nessa época, o Brasil já possuía empresas como Hering, Karsten, Droga Raia, Gerdau, Klabin, Matte Leão, Souza Cruz, Comgás, Alpargatas, Casas Pernambucanas, Lupo, Batavo e a suíça Nestlé, que instalou a primeira fábrica no País em Araras/SP, para a produção do leite condensado que depois seria conhecido como Leite Moça.

Pólo econômico e cultural

No mesmo ano, o Presidente da República promulgou a legislação que tratava da repressão ao anarquismo e permitia ao Governo fechar associações, sindicatos e sociedades civis acusadas de atos “nocivos ao bem público”. Por outro lado, a exportação do café sofreu um decréscimo nos anos imediatamente seguintes ao final do conflito. Em 1920 e 1921 houve superprodução. O café não encontrava compradores. Os principais importadores do produto estavam investindo seus capitais nos programas de recuperação econômica da Eu-

otica damazio | otica damazio

Ótica Damazio 1º ANIVERSÁRIO

(11) 2717-2693 | (11) 97649-4863

De portas abertas para lhe oferecer produtos ópticos de qualidade, bons preços e bom atendimento.

Praça Padre Anchieta nº 72 - Centro - Itu/SP

FELIZ Ano Novo 2022 BOAS FESTAS!

CONTEC

VAI "PINTAR" NOVO TEMPO DE ESPERANÇA. FELIZ ANO NOVO!

MAIS COR NA SUA VIDA

MP Tintas

Coral | Eucatex | Suvnil

AVENIDA VEREADOR JOSÉ DONATO Nº 303
BAIRRO JACARÉ - CABREÚVA/SP

(11) 97455-8902 / (11) 98974-4381
(11) 4409-2324 / (11) 4529-6912
e-mail: tintasplaza@yahoo.com.br

Um Planeta ecologicamente sustentável
começa dentro de cada um de nós.
Vamos cuidar com responsabilidade do
meio ambiente em 2022. Feliz Ano Novo!

JEQUITIBÁ ROSA
(*Cariniana Legalis*)
Árvore símbolo da
Estrada Parque de Itu e
do Estado de São Paulo

icotema®
MADEIRAS TRATADAS E CONCRETO LTDA



EUCALIPTO REFLORESTADO TRATADO PARA USO RURAL

www.icotema.com.br | PABX: (11) 4024.8433



Largo Paissandu, com a Igreja Nossa Senhora do Rosário dos Homens Pretos e ao fundo O Hotel Victoria, inaugurado em 15 de janeiro de 1921

Cartão Postal, 1921



Vista a partir do Palacete Prates, a esquerda o Teatro São José e o antigo Viaduto do Chá, à direita o Teatro Municipal

ropa. No final de 1921, o Estado de São Paulo assumiu a responsabilidade da defesa permanente do café e a manteve até a crise do final da década de 20.

Nessa altura, a economia cafeeira tinha transformado a capital paulista em pólo econômico e cultural. A Praça da Luz era o cenário da ebulição paulistana. Ali os membros da elite passeavam, tomavam refrescos e ouviam as bandas que se apresentavam no coreto. Os jardins do Museu do Ipiranga, outro cenário da cidade, começaram a ser remodelados, tendo em vista a aproximação das comemorações do centenário da Independência.

No Teatro Municipal transcorria a gestação da Semana de Arte Moderna. Em 1921, após uma reforma, o Vale do Anhangabaú foi transformado em um parque, com vegetação ornamental, gramados e palmeiras. O Largo Paissandu sediou apresentações de circo, como as do palhaço Piolin (Abelardo Pinto) e o Circo Alcebíades. No Largo Paissandu, Piolin conheceu o então Presidente do Estado Washington Luís e ali foi descoberto pelos modernistas de São Paulo, que depois iniciaram o movimento de identificar o circo, com as suas pantomimas e seus palhaços, a uma “tradição popular” a ser valorizada pela nova estética que estavam propondo.



**DR FLÁVIO ANTUNES
ADVOGADO**
OAB 28.335

TELEFONES: (11) 4023-0466 E 4023-1479
flavio.antunes3@terra.com.br
RUA THOMAZ SIMON Nº 309 - CENTRO
ITU/SP - CEP 13300-030

**LAVANDERIA
PRIMAVERA**
LAVAGEM A ÁGUA E A SECO
VESTUÁRIOS EM GERAL
TAPETES - CORTINAS
SERVIÇOS PARA BUFFETS E HOTÉIS

DELIVERY: 11 4813-2627 | 11 97434-8495

Rua Maestro Tristão Mariano da Costa, 109 - Vila Nova - Itu - SP

FELIZ E PRÓSPERO 2022!

BOFF CORTE E DOBRA

ATENDEMOS SERRALHEIROS E INDÚSTRIAS DE CALDEIRARIA.

☎ 2429-0664 ☎ 9.7562-5881
INOX • CARBONO • ALUMÍNIO

QUE NOS "CORTES E DOBRAS" DO DIA A DIA EM 2022 VOCÊ SEJA SEMPRE VENCEDOR. FELIZ ANO NOVO!

FAZEMOS CORTES E DOBRAS EM CHAPAS DE AÇO, ALUMÍNIO E INOX.

Tel 2429-0664
Cot 97562-5881

NOVO ENDEREÇO.

boffcartedobra@terra.com.br
Rua Jorge Simeira nº 380
Bairro Nossa Sra. Aparecida

• PNEUS
- ESCAPAMENTOS
- ALINHAMENTO
- SUSPENSÃO
- TROCA DE ÓLEO
- BALANCEAMENTO
- FREIOS
- LIMPEZA DE BICO

São Luiz
CENTRO AUTOMOTIVO

94832-3681

É HORA DE REVISÃO PARA COMEÇARMOS BEM A VIAGEM DE 2022. FELIZ ANO NOVO!

Fone: (11) 4024-2406

Rua Paulo Eduardo X. de Toledo nº 190 - São Luiz - Itu/SP

Arco do Triunfo

No centro do Largo Paissandu, a Igreja Nossa Senhora do Rosário dos Homens Pretos, consagrada em 1906, reafirmou na década de 20 a sua importância histórica e cultural como espaço de sincretismo religioso e resistência negra. Os encontros para bate-papo, cafezinho, leite, pães e embutidos ocorriam nas padarias, muitas das quais ainda resistem às transformações da paulicéia: Carrillo, na Mooca; Lisboa, no Tatuapé, Basilicata, Italianinha, São Domingos e 14 de Julho, todas no Bixiga, reduto de imigrantes.

Em julho de 1921, um dos assuntos desses encontros era o anúncio da visita que faria à cidade o Presidente da República, Epitácio Pessoa. Saindo do Rio de Janeiro de trem, o estadista passaria pelas cidades paulistas de Tremembé, Taubaté, São José dos Campos, Mogi das Cruzes e Poá. Sua chegada à capital paulista estava prevista para o dia 19 de agosto. Nessa época, uma visita presidencial tinha outras proporções e muitos significados, hoje perdidos. Ao aproximar-se da região central, já na então Estação do Brás, o comboio presidencial foi obrigado a parar por longos minutos.

Os operários das fábricas que margeavam os trilhos da ferrovia queriam saudar o presidente. Após as saudações, o comboio presidencial seguiu até a Estação da Luz. Ali o esperavam o Presidente do Estado, Washington Luís, o prefeito de São Paulo, Firmiano Pinto, e demais autoridades.



Circo Alcebiades e Piolin no Largo Paissandu na década de 1920

Coleção São Paulo Antiga



O Arco do Triunfo paulistano em agosto de 1921

COXINHA DE ITU E PASTEL DE ITU

SUCULENTO E DELICIOSO! **LANCHONETINHA DE ITU** **SABOROSO E RECHEADO!**

Desejamos que os “sabores” da vida sejam intensos em 2022, recheados de amor, paz e sucesso. Feliz Ano Novo!

WHATSAPP/DELIVERY (11) 97108-1988 PRAÇA PD. MIGUEL, 95 CENTRO - ITU / SÃO PAULO

MEDICINA E SEGURANÇA DO TRABALHO

TEL.: (11) 2715-6630
4023-2046

EXCLUSIVO AGENDAMENTO por WhatsApp
+55 (11) 95347-4861

ESPECIALIZADA EM:

- Avaliação Clínica
- Audiometria
- Espirometria
- Teste de Acuidade Visual
- Eletrocardiograma
- Eletroencefalograma
- Raio X
- Exames Laboratoriais
- Exame Toxicológico
- Avaliação Psicossocial
- Programas / Laudos: PCMSO, PPRA, LTCAT, PCMAT, PPP
- Avaliações Ambientais
- Treinamento em Segurança do Trabalho

MEDTRAB SOLUÇÕES EM SEGURANÇA DO TRABALHO

www.medtrabitu.com.br
Rua Dr. José Leite Pinheiro, 83
Centro - Ituí/ SP. CEP 13.300-085

Feliz Ano Novo! Feliz 2022!

CASA de CARNES

Convenção

Alta qualidade em produtos e atendimento

- Rua Prof. Acácio de Vasconcelos Camargo nº 481 Bairro São Luiz
Fones: (11) 4025-5527 | (11) 4025-0121
- Rua Pedro Pires nº 127 - Jardim Convenção
Fones: (11) 4023-1218 | (11) 4022-8396

(11) 95322-1339

Há 38 anos atendendo Ituí e Região!

O ALIMENTO É ALGO SAGRADO!
Que ele nunca falte na mesa de nenhuma família.
FELIZ 2022! PRÓSPERO ANO NOVO!

Mercadoria Brasil

ACEITAMOS ENCOMENDAS
(11) 4024 4061

MOBILIDADE

ACEITAMOS ENCOMENDAS
(11) 4024 4061

MOBILIDADE

ACEITAMOS ENCOMENDAS
(11) 4024 4061

Rua Romão Bruni nº 227 - Parque das Indústrias - Ituí/SP



A comitiva do Presidente Epitácio Pessoa passa pelo Arco do Triunfo paulistano

Um Arco do Triunfo, projetado no escritório do arquiteto Ramos de Azevedo e construído em gesso e madeira, foi instalado na Rua José Paulino (Praça da Luz), quase na esquina com a Avenida Tiradentes, de modo que, saindo da Estação, o presidente passasse pelo arco. O historiador Douglas Nascimento descreve o “monumento efêmero”: projetado em estilo clássico similar aos arcos de Paris e Nova Iorque, o arco paulistano possuía 28 metros de altura por 27 de metros de largura, sendo que a abertura do arco era de 10 metros de largura por 14 de altura. Havia quatro bandeiras nacionais sobre o arco, sendo três de um lado e uma do outro. Além disso, adornavam o monumento flores e guirlandas. Nas duas faces do arco existiam as homenagens: “Salve Epitácio Pessoa” e também a frase “A Cidade de São Paulo”. Naquele mesmo dia 19, após jantar com Washington Luís, o Presidente Epitácio Pessoa foi ao Teatro Municipal para um espetáculo. Na ocasião, o novo e moderno sistema de iluminação do teatro começou a funcionar.

O Arco do Triunfo não foi projetado para durar muito tempo. Algumas semanas depois de 7 de setembro daquele ano, quando a independência do Brasil comemorou 99 anos, o arco paulistano veio abaixo.

Em 14 de novembro de 1921, D. Isabel, Princesa Imperial e regente do Brasil, morreu no Castelo d’Eu, na Normandia. Seus filhos Luís e Antônio lutaram na Primeira Guerra Mundial pelo Exército Britânico. ■

Jonas Soares de Souza



O novo conceito de pizza já conquistou o paladar dos ituanos apaixonados por essa irresistível iguaria. A Pizza 430° Napoletana já está dando o que falar na cidade devido a qualidade de seus produtos e excelente atendimento



CHEGOU À CIDADE O CONCEITO ITALIANO DE COMER BOA PIZZA

A 430° Pizza Napoletana veio enriquecer a gastronomia de Itu/SP

O conceito genuinamente italiano de saborear boa pizza agora está presente em Itu/SP com a inauguração da 430° Pizza Napoletana, franquia que leva a sério a tradição artesanal de fazer a pizza de maior prestígio do mundo.

Comer na 430° Pizza Napoletana é uma experiência única. Para começar, as pizzas são individuais, feitas em discos de 28 cm em massa artesanal aberta com as mãos. “A tradição da pizza napolitana não permite o uso do rolo”, comenta o administrador de empresas Murilo Dorta, um dos proprietários da unidade em Itu.

O uso de ingredientes importados é outro diferencial. A farinha usada para fazer a massa, mais fina que a comum, é trazida da Itália, bem como o azeite, o queijo pecorino e os tomates, cultivados no solo vulcânico do sul italiano e que chegam aqui já sem pele, prontos para ser amassados com as mãos e virarem molho.

O ponto certo da temperatura do forno a lenha é fundamental para o sabor. Dorta explica que o forno precisa atingir acima de



O antigo prédio da Torrefação Café Mercedes ganhou charme e beleza rústica. O detalhe abaixo mostra como eram as antigas instalações. O prédio foi construído em 1950 por Antonio P. Pereira de Moraes



Cessão Antonio Pereira de Moraes Neto

430° Celsius para assar com precisão as pizzas à moda italiana, o que remete ao nome da franquia. São necessários apenas 90 segundos para assar uma pizza nessa temperatura! Ao chegar à mesa, a pizza vem cortada em quatro fatias e o aconselhado é que a iguaria seja consumida à moda italiana, com as mãos. “É uma experiência ex-

tremamente agradável”, comenta Dorta. Ainda assim, há talheres para os mais resistentes a essa moda. Todo processo é feito dentro dos padrões da região de Nápoles para garantir a autenticidade do produto. Em 2019 a 50 Top pizzas (Guia das melhores pizzarias do mundo), elegeu a franchising brasileira entre as 50 melhores pizzarias do mundo fora da Itália.

A unidade é a 17ª da rede de franchising que iniciou sua trajetória gastronômica em 2017 na vizinha cidade de Jundiaí/SP, a qual possui tradicional colônia italiana. Itu também não foge a essa regra de famílias descendentes de imigrantes italianos.

Inaugurada em outubro deste ano, a unidade de Itu funciona no histórico prédio em que funcionou a Torrefação Café Mercedes, na Rua Convenção nº 204, na Vila Nova. Com fachada renovada, contrastando com a secular chaminé de torrefação, a pizzaria funciona em imóvel tombado como patrimônio histórico pelo Condephaat - Conselho de Defesa do Patrimônio Histórico, Arqueológico, Artístico e Turístico do Estado de São Paulo. Em seu interior, o ambiente contempla valores de decoração rústica e moderna.

A 430° Pizza Napoletana funciona de terça a domingo, a partir das 18h. Nas sextas e sábados, fecha à meia-noite. Nos demais dias, encerra as atividades às 23h.



Conceito Murilo Dorta
Os irmãos e sócios Murilo e William Dorta são descendentes de italianos



O casal empreendedor Murilo e Joice, trouxe para Itu esta saborosa novidade à moda italiana



Murilo garante que os produtos importados fazem a diferença em termos de qualidade da pizza



A uma temperatura acima de 430°, a iguaria italiana é assada em apenas 90 segundos



O hábito de comer pizza com as mãos já virou moda nesta nova casa

Texto: Antonio Rafael Júnior | Fotos: Luciano





Túmulo de soldado francês morto na batalha de Verdun, na I Guerra Mundial, marcado no front por seu rifle e capacete

Os loucos anos 20

A primavera depois de um longo e escuro inverno

“**L**oucos anos 20” é uma expressão usada para se referir à década de 1920 como um período de intensa atividade social, cultural e artística em Paris, Londres, Viena, Berlim, Nova York e outras grandes cidades. Um período sustentado por uma fase de transformação e prosperidade econômica. Os franceses denominaram o período de *Années Folles* (Loucos Anos), enfatizando o dinamismo artístico e cultural. O mesmo fenômeno, visto de uma perspectiva econômica ou cultural, ocorreu nos Estados Unidos, onde foi chamado de *Roaring Twenties*, assim como no resto do mundo ocidental, sendo denominado *Goldene Zwanziger*, na Alemanha, *Anni Ruggenti*, na Itália, e *Felices años veinte*, na Espanha.

Precedera o período, a catástrofe da Primeira Guerra Mundial (1914 – 1918), que trouxe imensos sofrimentos e perdas, desfez impérios, aniquilou dinastias e transformou toda a geopolítica do Velho Mundo, marcando o início do século 20. As relações diplomáticas se degeneraram e os países europeus se lançaram numa calamidade que deixou um saldo de destruição e milhões de mortos. A guerra causou perdas humanas descomunais, inimagináveis.

O confronto colocara em lados opostos países eu-



Royal Ulster Rifles em uma trincheira de comunicações, primeiro dia em Somme, 1916

Savioli
MADEIRAS

Que 2022 seja uma "caixinha de surpresa" de bons acontecimentos e coisas positivas em nossas vidas.
FELIZ ANO NOVO!

✓ QUALIDADE ✓ MELHOR PREÇO ✓ RAPIDEZ NA ENTREGA

- Assiálhos
- Pergolados
- Portas
- Babentes
- Caibros
- Forno de Codrinho
- Decos de Carvão
- Tábuas de Pinus
- Vigamento em geral

TRABALHAMOS COM GARANTEIA E CAMBADA

TÁBUAS E SARRAFOS DE PINUS COM PREÇOS ESPECIAIS

Temos também planos especiais em até **10x***

6x sem juros no cartão de crédito

LIGUE AGORA RESPONDE E SOLUCITE SEU ORÇAMENTO

(11) 4023-6564
(11) 98823-8995

Av. dos Arcos nº 539 - Jd. Poraiso - Itu/SP
www.madeirasavioi.com.br

Que todos os nossos sonhos e projetos sejam realizados em 2022 com a graça de Deus.
Feliz Ano Novo!

NÊNE
CARPINTEIRO
11 99944-6906

RVFlora

E-mail: rvvieira.flora@ya rvflora

ROBERTO (11) 9 8215-3486 RONALDO (11) 9 4279-3546

VENDA DE ÁRVORES NATIVAS, MUDAS E DORMENTES.

RUA PAINA DO CAMPO Nº 311
CHÁCARA REUNIDAS YPÊ - ITU/SP

Que sua vida seja florida neste novo ano que se inicia.

2022



Gripe espanhola, primeira grande crise sanitária do novo século ficou marcada na história



Tropas austro-húngaras executando sérvios capturados, em 1917

ropeus agrupados em dois grandes blocos: a Tríplice Entente, formada pela França, Reino Unido e o Império Russo, que receberia apoio dos Estados Unidos a partir de abril de 1917; e a Tríplice Aliança, formada pelo Império Alemão, Império Austro-húngaro e Império Turco-Otomano.

A Europa transformada

Para piorar a situação, a partir de 1918 o vírus da chamada Gripe Espanhola se espalhou entre as tropas aliadas estacionadas nos portos franceses e logo atingiu escala planetária. Terminada a guerra, a pandemia continuou a assustar meio mundo. Até 1920, causou a morte de milhões de pessoas.

Ao fim das catástrofes, a Europa estava transformada: a dinastia Romanov (1613-1917) e o Império Russo saíram vencidos pela Revolução de Outubro de 1917 (também conhecida como Revolução Bolchevique, Revolução Vermelha ou Grande Revolução Socialista de Outubro); a abdicação do Kaiser Guilherme II, em novembro de 1918, encerrou a duração do Império Alemão; o Império Austro-húngaro se dissolveu com a assinatura do cessar fogo com a Tríplice Entente (1918); o Império Otomano, que tinha entrado na guerra como um aliado da Alemanha, chegou ao fim com o Armistício de Mudros (concluído em 30 de outubro de 1918). O armistício encerrou oficialmente as hostilidades entre Aliados e Otomanos. Em seguida, veio a ocupação de Istambul e a sub-

Dentes Fortes - Sorriso Saudável

Dr. Geraldo José Ferreira Sampaio

Cel. Dentista RT - Exército Brasileiro
CROSP 34565

Ortodontia - Endodontia
Estética - Próteses - Implantes

Consultório: Rua Maria Scirelli Bruno, 182 - 4º Et.
Vila Lusa - Itu/SP - CEP 13.149-031
Tel.: 4024-1348
e-mail: geraldosampaio@oi.com.br

4024 5008
4024 3218

COPAGAZ

Rua Eugênio da Fonseca nº 336 Jardim Aeroporto

Avenida Gomes nº 55 - Jardim Alberto Gomes - 4013-0856

QUE A VIDA SEJA REPLETA DE BOAS ENERGIAS COMO É O SAGRADO PÃO NOSSO DE CADA DIA.

FELIZ 2022!

PANIFICADORA E DISTRIBUIDORA WINNERS

TORTAS
DOCES E
SALGADAS
DOCES
EM GERAL

ACEITAMOS ENCOMENDAS

11 99848-8852
11 4850-8193

FÁBRICA: Av. Orlando Pinto Bosque Santa Rosanº 680 - Itu/SP - - padaria.lima03@hotmail.com

Rodolfo Valentino e Ayres, em cena do filme *O Sheik*

sequente partilha do Império Otomano. Após a Guerra da Independência da Turquia (1919-1923), as fronteiras do Estado-nação turco seriam definidas em 1923, pelo Tratado de Lausanne.

Alheio à geopolítica, um incontável número de ex-soldados “viviam numa miséria desesperadora em 1921, esmolando nas ruas ou tentando ganhar o pão de cada dia vendendo fósforos e quinquilharias, comendo em algum sopão beneficente, às vezes obrigados a dormir sob marquises ou em bancos de praça”. Em lugar nenhum da Europa do pós-guerra havia uma terra “digna de heróis”.

O Boi no Telhado

Terminada a Primeira Guerra Mundial, surpreendentemente uma nova geração sonha com um novo mundo e proclama “Nunca mais!”. Principalmente para os jovens, se anunciava uma nova era, mais descon-

Douglas Fairbanks no filme *The Three Musketeers*, 1921

traída: melindrosas (*flapper*), jazz, charleston, blues, música de banda, baladas com tochas, musicais, novas danças, o rádio, os esportes, as indústrias, os eletrodomésticos e a popularização do chamado *american way of life*.

No cinema imperavam as comédias de Charles Chaplin, Clara Bow e da dupla Laurel e Hardy (O Gordo e o Magro). O maior ídolo era Rodolfo Valentino, que em 1921 estreou *O Sheik*, da Famous Players-Lasky, precursora da Paramount Pictures. No mesmo ano também foi lançado *The Three Musketeers*, dirigido por Fred Niblo e estrelado por Douglas Fairbanks

Que o próximo ano seja marcado pela Alegria e pela Prosperidade! É o que desejamos a todos os nossos Clientes e Amigos!

Boas Festas!

11 4024-3496     gráfica **masilar**

www.masilar.com.br
masilar@masilar.com.br

Rua José Eduardo T. Guimarães, 262 • B. São Luiz • Itu • SP

MANGUEIRAS HIDRÁULICAS, ENGRENAGENS, ROLAMENTOS, CORRENTES INDUSTRIAIS, POLIAS EM GERAL, PARAFUSOS, TARUGOS DE NYLON, BRONZE, ALUMÍNIO, INOX, TEFLON E LATÃO, CONECTORES PNEUMÁTICOS, ADESIVOS INDUSTRIAIS E ACESSÓRIOS HIDRO E VÁCUO

MANGOTES PARA CONCRETO



Tels: (11) 2429-4476 / 2429-4656 / 4013-2178
4022-2041 / Cel: 7761-8402 / ID 120*17354

Rua Ignácio Rodrigues D'Avila nº 846 - Pe. Bento - Itu/SP
www.camargopecas.com.br - vendas.camargopecas@gmail.com.br

PALÁCIO DAS FERRAMENTAS

FONE: (11) 2715-7515
WHATSAPP: (11) 95072-1039

FILIAL ITU

o **Palácio das Ferramentas** quer fazer parte da sua vida e oferecer sempre os melhores produtos e os melhores serviços. Somos a parceria ideal para quem busca soluções e rentabilidade!

VENHA CONHECER A NOSSA LOJA!

AV. CAETANO RUGGIERI, 2406 - B. NOSSA SENHORA DA CANDELÁRIA - ITU/SP

Siga nossas redes:
 palacio_itu  palacioitu



Em 2022, nossa equipe vai continuar atuante
para atender cada vez melhor nossos clientes
amigos do campo e da cidade.

FELIZ ANO NOVO

2022



AGROPEC AVENIDA



 /agropec avenida

www.agropecavenida.com.br

 /agropec avenida

• PET SHOP • RAÇÕES
• FERRAMENTAS • JARDINAGEM
E PRODUTOS PARA PISCINA

Av. Dr. Octaviano Pereira
Mendes n° 551 - Itu/SP
agropecavenida@uol.com.br



DISK ENTREGA

 (11) 96378-0303
(11) 4022-2223

ATENDIMENTO:
SEG/SEX: 7H30 ÀS 18H
SÁBADO: 7H30 ÀS 13H

Atendimento veterinário gratuito a pequenos animais, aos sábados, das 9h às 12h.



Sylvia Beach, fundadora da livraria *Shakespeare and Company*, em Paris, e o escritor Ernest Hemingway, em frente à livraria na década de 1920

como D' Artagnan. Os filmes eram mudos e em preto e branco, com a projeção acompanhada de música ao vivo. A primeira produção colorida, *The Toll of the Sea*, seria lançada em 1922. Desenhos animados faziam enorme sucesso de público.

Na arquitetura, se destacava a *Art Déco*, ou simplesmente *Deco*. Originada na Europa na primeira década do século, conheceu o seu apogeu a partir de 1921. Na Alemanha, as artes e as ciências floresceram na "Cultura de Weimar", durante a República de Weimar

(1918-1933), e a Bauhaus (*Staatliches Bauhaus*, escola de arte vanguardista) perseguia o objetivo de unificar arte, artesanato e tecnologia, que a tornou influente em todo o mundo.

Em Paris, os Bairros de Montparnasse e Montmartre tornaram-se os lugares mais famosos e frequentados, abrigando cafés de prestígio como *La Coupole*, *Le Dôme*, *La Rotonde* e *La Closerie des Lilas* ou salões como o de Gertrude Stein e a livraria *Shakespeare and Company*, de Sylvia Beach. A margem esquerda do Sena concentrava os pontos de encontros de artes e letras, como o cabaré *Le Boeuf sur le Toit* (O Boi no Telhado), ou as grandes cervejarias de Montparnasse. Escritores americanos da "geração perdida", como F. Scott Fitzgerald, Henry Miller e Ernest Hemingway,



Domínio Público

Um jantar de gala no restaurante *Le Boeuf sur le Toit*, 1921

GRÁFICA UNICENTER
 (11) 4023-0075
 IMPRESSOS EM GERAL
graficaunicenter@gmail.com
 Av. Caetano Ruggieri nº 2594
 Parque N. Sra. Candelária | Itu-SP

"Soluções de Valor, Segurança e Credibilidade"
PROCONTABIL
 EM NOVO ENDEREÇO:
 Rua Padre Bento nº 209
 Bairro Padre Bento - Itu/SP
 Fone: (11) 4013-7210 | ID: 82*15633
www.procontabilitu.com.br | @procontabil

Que em 2022 tenhamos a força de super-homem para encarar desafios, a leveza do beija-flor para "flutuar" de emoção e fé em Deus para acreditar no amanhã e num mundo melhor.

FELIZ ANO NOVO!
2022
TECNO TOOLS
 Rua Manoel Silveira Camargo nº 432 - Jardim Santana - Itu/SP
 e-mail: tecnotools@tecnotools.com.br | www.tecnotools.com.br | (11) 4013.9100



Mais de
3 décadas
de credibilidade,
cuidado, respeito
e segurança!

O melhor plano de saúde para você e sua família!

Planos para:

- Individual e familiar;
- Quem tem CNPJ de 1 até 29 vidas (MEI/PME);
- Empresas a partir de 30 vidas.

Novo hospital Unimed Salto/Itu

**O NOSSO JEITO DE CUIDAR,
AINDA MELHOR E MAIS PRESENTE.**

**LIGUE AGORA MESMO
E FAÇA SUA COTAÇÃO**

☎ (11) 4602-9257

📞 (11) 98977-7608



Unimed 
Salto/Itu



O cabaret *Le Boeuf sur le Toit*, n. 28, Rue Boissy d'Anglas. A janela na extrema esquerda era parte do quarto da concierge

conviveram com exilados que fugiam das ditaduras do Mediterrâneo, dos Bálcãs e da Rússia Soviética. Lá também se reuniam os pintores que formariam a “Escola de Paris”, grupo que incluiu, entre outros, o lituano Chaim Soutine, o italiano Amedeo Modigliani, o holandês Piet Mondrian, o russo Marc Chagall e franceses como Pierre Bonnard e Henri Matisse. Um guia turístico da época descrevia *Le Boeuf* como “uma obra de Jean Cocteau, seu padrinho: a fantasia mais louca



Bolshevik, óleo s tela de 1920

no que há de melhor em tradições. No *Boeuf* você encontra a tendência artística do momento, a tendência literária do momento, em suma, a tendência do momento, seja lá do que for”.

Paris é uma festa

O fim da guerra não só acabou com um kaiser e um czar, “mas deu o significado mais brilhante ao conceito de *liberté, égalité e fraternité* dos franceses”, escreveu o jornalista Telmo Martino, cronista do Jornal da Tarde entre as décadas de 1970 e 1980.

A *Rive Gauche*, margem esquerda, metade sul da capital francesa em relação ao curso do rio Sena (em oposição à margem direita, *Rive Droite*), mais que a



PROMOÇÕES

<p>Bauru Calabresa Alho Escarola Banana</p> <p>R\$ 29,50</p>	<p>Pigalle Catupresunto Catumilho Abobrinha Milho Hot Dog Romeu e Julieta</p> <p>R\$ 32,50</p>	<p>Napolitana Toscana Manjeriço Palmito Dois Queijos Muçarela Marguerita Lusitana</p> <p>R\$ 35,50</p>
--	--	--

☎ 4022-4431
📞 99808-6874

Av. José Bruni, 724 - Itu Novo Centro - Itu
pepitaitupizzaria.com.br

PÉROLA NEGRA

A Hipersom une tradição à qualidade através da distribuição das melhores marcas de baterias do mercado nacional.



Linha completa de acessórios para veículos

HIPERSOM

Ar condicionado

Instalação - Manutenção - Higienização

Rua Paulo Eduardo X. de Toledo nº 70 - São Luiz - Itu -
Fone: (11) 4024-3585 | 4024-2080

SOMOS TODOS "PASSAGEIROS"
NESTA VIAGEM DA VIDA RUMO A NOVAS
CONQUISTAS E REALIZAÇÕES!

FELIZ ANO NOVO!

2022



São os desejos da direção e colaboradores da



A MoV Itu é a nova concessionária do transporte coletivo urbano de Itu.
A MoV inicia a operação com os mais modernos conceitos de mobilidade,
segurança e tecnologia e, por isso, o seu slogan é Mobilidade Inspirada em Você!

www.movitu.com.br



Arco do Triunfo, localizado na Praça Charles de Gaulle, em Paris

situação geográfica, começou a designar um estilo de vida, um modo de vestir e aparência, um estilo diferenciado. Paris virou o centro do mundo.

Todos precisavam estar em Paris em 1921. Tudo era fácil e barato. Os cenários boêmios da cidade luz dessa época aparecem ao som da clarineta de Sidney Bechet logo no início de “Meia-Noite em Paris”

(*Midnight in Paris*), de Woody Allen. No filme de 2011, o ator Owen Wilson interpreta Gil Pender, um roteirista de Hollywood que está passando férias em Paris com a família da noiva. O seu sonho era viver nos anos 1920, quando F. Scott Fitzgerald, Ernest Hemingway e Pablo Picasso circulavam por ateliês e cafés da cidade. Uma noite, embriagado pela beleza da cidade (e talvez pelos vinhos), Gil perde-se na cidade e vive a mais extraordinária experiência da sua vida, num encontro com personagens que ele julgava existir apenas nos livros e que o farão reformular toda a sua existência.

Os loucos anos 20 também foram marcados pelo renascimento dos balés. Em 1921, os Ballets Suecos apresentaram *L'Homme et son désir*, composição de Darius Milhaud baseada em cenário do dramaturgo e diplomata Paul Claudel. A obra foi escrita no Brasil no tempo em que Milhaud trabalhou como adido da embaixada da França e Paul Claudel era o embaixador. É também o período em que o *Music Hall*, entretenimento teatral de origem britânica, substituiu o “Café-concerto”. A canção mais popular era *Dans la vie faut pas s'en faire*, da opereta *Dédé*, estreada em 10 de novembro de 1921 no teatro *Bouffes-Parisiens* com o ator e cantor Maurice Chevalier no papel de Robert.

Era do Rádio

Os anos 20 foram também a Era do Rádio (*Old-time Radio* ou *Golden Age of Radio*, em língua inglesa). E o período, especialmente nos Estados Unidos,

QUALIDADE, BOM ATENDIMENTO E RESPEITO AO CLIENTE.

AUTO ELÉTRICA PRIETO
LIG 4022-1284

SOM ALARME, BATERIAS, PARTIDA, ALTERNADOR, ACESSÓRIOS E ELÉTRICA EM GERAL

FELIZ ANO NOVO!

(11) 4022-1284
Rua Pe. Manoel da Nóbrega, 155 - Vila Leis - Itu/SP

Alex Galvão
(11) 2429-3034
(11) 99193-8946

AGV VEÍCULOS
NACIONAIS E IMPORTADOS

COMPRA - VENDA - TROCA - FINANÇIA

agveiculos

contato.agveiculos@hotmail.com
Avenida Nove de Julho nº 334 - Vila Padre Bento - Itu/SP

Advocacia

PABX: (11) 4023-0388
(11) 99574-5236

Reginaldo Emílio Lonardi - OAB/SP: 151.352

Rua Barão do Itaim nº 210 - Centro - ITU/SP
Email: reginaldolonardi@terra.com.br

www.reginaldoeclaudiasanches.adv.br

AIRSYSTEM
AR CONDICIONADO

COMPLETA LINHA DE PEÇAS PARA AR CONDICIONADO.

13 anos

Ligue já!
11 4013 1457
11 94783 5440

www.airsystem-ar.com.br

Avenida 09 de Julho nº 410 - Vila Padre Bento - Itu/SP
TRABALHAMOS COM AS PRINCIPAIS MARCAS DO MERCADO:

LG ELGIN PARKIN Carrier Midea FUJITSU SAMSUNG Springair

• INSTALAÇÃO
• MANUTENÇÃO
• PROJETOS



O boxeador francês Georges Carpentier (à esq.) e Charlie Chaplin (com a bengala), em Londres, 1921

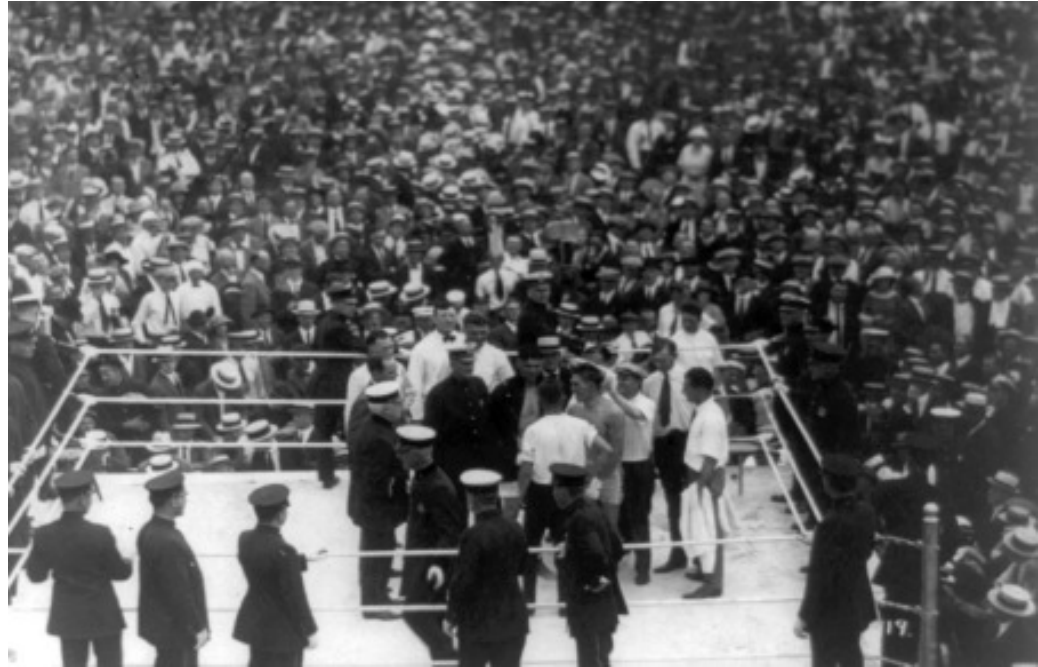

A luta do século, George Carpentier face a Jack Dempsey, 2 de julho de 1921

de grande sucesso das emissoras. O rádio tornou-se o vetor privilegiado da nova cultura de massa. O som dos primeiros discos de 78 rpm agora podia chegar a um maior número de pessoas, em particular das camadas populares. Na França, o rádio impulsionou Mistinguett e Maurice Chevalier à categoria de estrelas internacionais.

A 2 de julho de 1921, o rádio transmitiu ao vivo pela primeira vez um evento esportivo: a luta de boxe entre o norte-americano Jack Dempsey e o francês Georges Carpentier. O evento reuniu mais de 90 mil espectadores ao *Boyle's Thirty Acres*, em Nova Jersey, um estádio especial construído em um terreno baldio. Jornalistas de todo o mundo foram ao estádio para co-

Infinitas maneiras de pintar. *Invente a sua!*

Que a vida seja alegre e colorida em 2022. **FELIZ ANO NOVO!**

TINTAS VILA NOVA

PORTO TINTAS

SIGA NOSSAS REDES SOCIAIS

@tintasvilanova @porto_tintas
f/tintasvilanova f/portotintasoficial

RESIDENCIAL AUTOMOTIVA INDUSTRIAL
As melhores tintas com os melhores preços!

FELIZ ANO NOVO!

ENTREGAS EM DOMICÍLIO:
LIGUE (11) 4023.0120
(11) 4023.1708
97206.4118

Casa de Carnes Sheike

VISITE NOSSO SITE: www.sheike.com.br

AL BARÃO DO RIO BRANCO Nº 75 - CENTRO - ITU/SP

ACCIAIO 25 ANOS

Estrutura para a sua estrutura

www.acciaio.com.br

f/acciaioconstrucoes

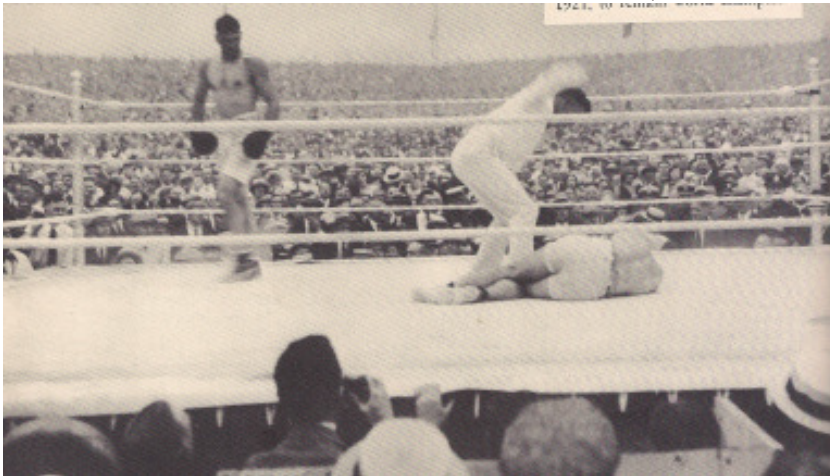

Jack Dempsey nocauteia George Carpentier na luta de 2 de julho de 1921

brir a luta, acompanhado também por mais de 330 mil ouvintes. O público presente pagou mais de 1,7 milhão de dólares, a primeira bilheteria acima de um milhão de dólares. No dia seguinte, os resultados de “A Luta do Século” dominaram as primeiras páginas de todos os principais jornais: o famoso boxeador francês fora derrotado.

O rádio também teve papel significativo na difusão da cultura literária e artística afro-americana, que se desenvolveu durante a década de 1920 sob a bandeira do “Renascimento do Harlem”. Em março de 1921 surgiu a *Pace Phonograph Corporation*, controladora da *Black Swan Records*, gravadora que no seu auge

emitia dez gravações por mês. Nesse mesmo ano começaram os musicais afro-americanos.

Prenúncios

As forças econômicas que determinaram o curso do desenvolvimento da Europa no pós-guerra entraram em colapso no fim da década, com a Grande Depressão (1929) causada pelo superaquecimento da economia americana nos “Anos Loucos”. Foram vários os fenômenos que fomentaram a crise do capitalismo na década seguinte e ajudaram a preparar o terreno para o fascismo e o nazismo. Entretanto, alguns eventos ocorridos em 1921 são muito significativos: A 1º de março, a Alemanha recusou os acordos de reparações de guerra; a 18 de março, centenas de marinheiros são massacrados pelo Exército Vermelho em confronto na fortaleza de Kronstadt; a 1º de julho, Mao Tse-tung e outros 11 chineses fundam o Partido Comunista Chinês; em 29 de julho, um incendiário nacionalista e racista de notável talento demagógico se torna líder do Partido Nacional Socialista dos Trabalhadores Alemães (NSDAP). Adolf Hitler “era capaz de arrebatar multidões como nenhum outro orador”. Em outubro do mesmo ano, Benito Mussolini criou formalmente o Partido Fascista Italiano, que em 1922 já contava com 300 mil membros. Em 1921 também foi criado o Partido Comunista italiano, que fez parecer muito real a ameaça de uma revolução violenta, em tão pouco tempo após a subida dos bolcheviques ao poder na Rússia. ■

Jonas Soares de Souza

MÃO DE OBRÁ ESPECIALIZADA EM PISOS INTERTRAVADOS

- DIRECIONAL • QUADRA • SEXTAVADO • GUIAS
- RAQUETE • SQUADRO • GRAMA • 16 FACES

Lui empreiteira

Feliz-Ano Novo!

Fone: 11 2715-2361 | 97333-7457
Rua Pedro Bussaglia nº 146 - Vila Roma
Itujá/SP - empreiteiralui@hotmail.com

www.empreiteiralui.com

Açaí da Barra

Rua Barão do Itaim nº 211 - Centro - Itujá/SP
(11) 4023-1728 | (14) 98166-3996
roberto.osaku@outlook.com

IMPRESSOS PROMOCIONAIS E COMERCIAIS

GRÁFICA GAVIOLI
Impressionando sempre!

11 4023-0180 | 11 4022-7900

Rua Madre Maria Teodora, 27 | Centro | Itujá | SP
contato@graficagavioli.com.br - www.grficagavioli.com.br

• COMPRA
• VENDA
• TROCA
• FINANÇIA

IMM VEÍCULOS

(11) 9 9989-0754
(11) 4013-6620
(11) 2429-1889

www.mmveiculos.com.br | mmveiculos@terra.com.br

Avenida Tiradentes nº 650 - Alto da Vila Nova

Preconceito e xenofobia

A década de 1920 foi uma época de expansão das liberdades, mas também de preconceitos, xenofobia e intolerância. Os Estados Unidos fechavam as portas aos que sonhavam em “fazer a América”. Os estrangeiros residentes naquele país não tinham mais segurança e eram constantemente ameaçados de expulsão sob suspeita de subversão. Em 1921, os jovens italianos anarquistas Nicola Sacco e Bartolomeu Vanzetti foram acusados de roubo e assassinato e condenados a cadeia elétrica. Foram executados em 1927 mesmo sem provas, vítimas de um caso flagrante de erro judicial que causou enorme indignação em todo o mundo. Protestos partiram de amplos setores sociais. Intercederam por eles operários, políticos, artistas e intelectuais como Anatole France, Romain Rolland, Thomas Mann, Albert Einstein, Madame Curie e Bernard Shaw. Até mesmo o Vaticano pediu clemência para Sacco e Vanzetti.

A *Ku Klux Klan*, que defendia a supremacia dos brancos protestantes, intensificou suas ações nos anos 20. Um dos piores capítulos da longa história de violência racial nos Estados Unidos ocorreu em 1921 na cidade de Tulsa, em Oklahoma. Em 31 de maio daquele ano, uma multidão furiosa de pessoas brancas invadiu e destruiu o distrito de Greenwood,



na época uma das comunidades negras mais prósperas do país, apelidada de *Wall Street Negra*. A violência se estendeu por mais de 18 horas, durante as quais mais de mil casas e estabelecimentos comerciais foram saqueados e incendiados. Cerca de 10 mil pessoas ficaram desabrigadas e mais de 300 mortas. Quando a violência chegou ao fim, Tulsa estava sob lei marcial, milhares de cidadãos negros estavam presos e a segunda maior comunidade afro-americana do Estado de Oklahoma estava reduzida a cinzas. A explosão da violência em Greenwood foi um entre muitos outros casos semelhantes ocorridos ao redor do país.

J.S.S.

Moradores negros de Greenwood, Tulsa sendo conduzidos a prisão por brancos armados

Fé! Que esse seja o principal "combustível" em nossas vidas em 2022!

POSTO 9 DE JULHO

ECOLOGICAMENTE CORRETO

FELIZ ANO NOVO!

24 horas | 11 2715-3155

Av. Nove de Julho, 620
Jd. Padre Bento / Itu/SP

GENAU
SISTEMAS DE FREIOS

Tel: (11) 4013-6633

É hora de brindar e celebrar a vida!
Feliz Ano Novo!

Ademir b Previde

Avenida Caetano Ruggieri
nº 3400 - Vila São José - Itu/SP

2022

Que este novo ano seja repleto de muita saúde!

4023-0781

www.haocsaude.com.br

HAOC SAÚDE ITUCLÍNICAS

ANS - nº 41.029-2

Café e imigrantes movimentavam a economia em 1921

A industrialização era precária e o Estado de São Paulo, assim como Itu, viviam intensamente o ciclo do café na década de 1920

O Brasil fez seu primeiro empréstimo dos Estados Unidos da América em 1921. O valor de US\$ 50 milhões veio para ajudar a resolver uma crise econômica que o País passava em razão da queda de seu principal produto exportador: o café. A queda nas exportações se deu em razão da chamada “grande depressão”, período da economia global vivida após a Primeira Guerra Mundial.

O café, no entanto, foi responsável pelo desenvolvimento econômico de Itu/SP no fim do século 19 e início do século 20. O produto substituiu o açúcar e o algodão, produtos que também ajudaram alavancar a economia local no passado. Itu ainda era uma cidade predominantemente agrícola naquela época.

Em 1920, quando a cidade possuía 30.392 habitantes, segundo levantamento do censo da época, a pro-

História da Cidade de Itu



Reprodução YouTube



Para o historiador ituano Vitor Eduardo Schincariol, em 1921 não houve nenhum acontecimento de relevância na indústria nacional

dução cafeeira era de 141.907 arrobas. O mesmo censo mostrou que a agricultura paulista representava 25% da produção agrícola nacional. A indústria, 30%, com destaque para o setor têxtil algodoeiro.

O Brasil possuía poucas empresas, como a Congás, Hering, Droga Raia, Klabin, Gerdau, Souza Cruz, Alpargatas, Batavo, por exemplo. Em Itu, a Fábrica de Tecidos São Luiz, inaugurada em 1869, era uma das indústrias que mais se destacava na cidade naquele período, ao lado da Fundação Irmãos Gazzola S/A, inaugurada em 1900, e da Companhia Fiação e Tece-

Chopp Artesanal na sua casa!
LEVAMOS O MELHOR CHOPP NA SUA FESTA.

Empório Sapé
Novo Itu

Empório Sapé Bebidas

Rua Joaquim Galvão de França Pacheco nº 218 - Bairro Novo Itu
11 99728-3700

FELIZ 2022!

É preciso deixar bem arrumada a “casa” no nosso coração pra começar com amor, paz e alegria 2022. Feliz Ano Novo!

MARCENARIA ITUANA

marcenariaytuana

ORÇAMENTO ANDERSON: **11 97186-4799**
RUA DR. BENJAMIN SIMON Nº 58
PADRE BENTO - ITU/SP

FELIZ 2022!

Autorizada Apple

GPS ITU

Autorizada Apple em Itu é GPS Itu.

11 2429-5313 | 11 95328-0019
contato@gpsitu.com.br

Rua Santa Rita, 428
Itu, SP | CEP: 13300-070



Inaugurada em 1900, a Fundação Irmãos Gazzola S/A era outra importante indústria no município em 1921, atuando ramo de metalurgia mecânica



lagem São Pedro, em 1910.

Gerida pelo então Presidente Eptácio Pessoa (1919-1922), a economia nacional mantinha, até então, o modelo adotado pelos seus antecessores, valorizando o café por meio da compra de estoques para tentar segurar os preços.

Segundo o historiador ituano Vitor Eduardo Schincariol, o Brasil quase não tinha indústrias no início dos anos 1920, sendo a maioria relacionadas à exportação do café. “Você tem um pouco de indústria de algodão,

A Fábrica São Luiz era uma das indústrias que mais se destacava na cidade em 1921

para sacas de café, roupas, apenas o mínimo. É um tipo de indústria subsidiária da dependência de exportações que o País tem”, afirmou.

Para ele, em 1921 não há nenhum acontecimento muito relevante na indústria paulista, ou mesmo na nacional. “Em 1910, 1920, havíamos acabado de sair da escravidão. Então, temos uma massa de gente muito pobre, que não ganhou nada como fim da escravidão, e que não gera dinâmica econômica”, completou o historiador.

Grande mesmo
é o nosso orgulho
por você Itu.

Starrett®



Imigrantes italianos em lavoura de café no interior paulista em 1921

Colonato

Com o fim da escravidão em 1888, o regime de trabalho que predominou nas fazendas de café ituanas no ano de 1921 era o colonato. Os imigrantes, principalmente os italianos, entraram no País aos montes para trabalhar nas lavouras. Do total de pessoas que habitava a cidade nesse período, quase seis mil delas estavam ligadas à agricultura e pecuária. Os estrangeiros, naquela época, somavam 5.059 pessoas. Atuando no ramo da indústria, o censo de 1920 apontou 1280 pessoas ligadas ao setor.

“Assim, ao trabalhador escravo sucedeu o trabalhador livre, ao negro sucedeu o branco, à senzala sucedeu a colônia”, escreveu o já falecido e sociólogo e professor ituano Octavio Ianni em seu livro *Uma Cidade Antiga*. A família de Ianni era também descendente de imigrantes italianos. O colono era um trabalhador livre, que recebia em dinheiro por tarefa executada, morava na fazenda e tinha o direito de utilizar uma pequena porção de terra para plantar e criar alguns animais. “Em São Paulo ... todo o trabalho do plantio, tratamento, colheita, secagem e transporte do café, nas fazendas, é realizado em sua grande maioria por famílias italianas, espanholas e portuguesas, às quais se dá a denominação genérica de colonos”, descreve Augusto Ramos em sua obra *O café no Brasil e no estrangeiro*.

Ianni, em seu livro, também destaca o caipira, um trabalhador avulso que se juntava aos colonos quando o número de famílias não era suficiente para dar conta do trabalho. “O mais frequente era o caipira empregar-se temporariamente para realizar renda monetária... ..aceitava empregar-se ocasionalmente, a fim de ganhar algum dinheiro para comprar sal, fumo, cachaça, espingarda, pólvora, chumbo, faca ou outra coisa”.

Aliás, era o campo que movimentava o comércio. O dinheiro ganho pelos colonos e caipiras eram gastos na cidade, em Itu, na antiga Rua do Comércio, hoje, Floriano Peixoto. Não haviam muitas casas de comércio, principalmente comparadas aos dias de hoje, mas

Reveillon na Agropet

GANHE 10%
de desconto em compras
ACIMA de R\$100,00

Vidraçaria SANTA RITA

ESQUADRIAS DE ALUMÍNIO DE ALTO PADRÃO
beleza e qualidade em cada detalhe.
Box para banheiro, vidros temperados, vidros comuns e espelhos.
Solicite um orçamento!

(11) 4025-0777
Av. Eugen Wissmann, 2001
São Luiz - Itu/SP

QUE A LUZ DO CRIADOR ILUMINE SUA JORNADA EM 2022. FELIZ ANO NOVO!

www.vidracariasantarita.com.br vidracariasantarita

**Vai na fé!
O Ano Novo promete.
Feliz 2022!**

Encomenda de bolos, bolos decorados, salgados, lanches naturais, bisnaguinha, mini filão...

Pães fresquinhos todos os dias com ingredientes selecionados - **TELEFONE: (11) 4013-4111**
RUA CLETO FANCHINI Nº 970/978 - VILA CLETO

eram suficientes para saciar a comunidade na época. O Mercado Municipal de Itu, inaugurado em 1905, na década de 1920 foi descrito pelo historiador ituano Francisco Nardy Filho como um “edifício amplo, claro, bem ventilado, com quartos para o talho, e venda de gêneros, grandes bancas para verduras, frutas e peixes e tudo com os preceitos higiênicos necessários”.

Vale ressaltar que boa parte do comércio também era formada por imigrantes, como o Bar do Alemão, tradicional restaurante ituano aberto há 119 anos, no início como padaria e confeitaria, pela família Steiner, oriunda da Alemanha.

Força dos imigrantes

Somente no início dos anos 1930, a sociedade paulista, e também a ituana, mudaram sua estrutura econômica em geral, segundo relata Octavio Ianni em seu livro já citado anteriormente. Foi em 1930 que se estabeleceram classes sociais de base urbana-industrial e as cidades se desenvolveram.

De acordo com Vitor Schincariol, o impulso para o início da industrialização só ocorreu nos anos 1930 quando, após a crise de 1929, o Brasil deixou de exportar café. Ele explica que, com a queda das exportações e o alto custo das importações, o País precisou substituir os produtos importados por produções locais, favorecendo a industrialização.

Ainda segundo o historiador, foi a força e o conhecimento dos imigrantes, vindos principalmente para o Es-



Imigrantes assumem as colheitas de café em São Paulo

tado de São Paulo, que proporcionou o desenvolvimento industrial paulista. “A infraestrutura acumulada em São Paulo por anos, desde os anos 1920, se deve ao conhecimento trazido pelos imigrantes”, completou.

Pelos caminhos que andei

Essa infraestrutura paulista também pôde ser vista no transporte, fator determinante que auxiliou no desenvolvimento industrial do Estado na década de 1930 graças ao Plano de Viação de São Paulo, de Washington Luis, então Presidente do Estado de São Paulo e que marcou

NOVA CONCESSIONÁRIA DO TRANSPORTE COLETIVO URBANO DE ITU COM OS MAIS MODERNOS CONCEITOS DE MOBILIDADE, SEGURANÇA E TECNOLOGIA.

MOBILIDADE INSPIRADA EM VOCÊ!

Os ônibus da MoV Itu, nome de fantasia da West Side para o segmento urbano, são modernos, têm chassis Mercedes-Benz e carroceria Apache VIP IV. Os veículos possuem motores com gerenciamento eletrônico padrão Euro V, com baixa emissão de poluentes, e suspensão a ar, recurso para dar mais conforto durante as viagens. Além do maior conforto, os novos veículos são dotados de equipamentos como:

- [1] • acessibilidade
- [2] • wi-fi
- [3] • bilhetagem eletrônica
- [4] • câmeras internas
- [5] • localização por GPS
- [6] • ar-condicionado
- [7] • tomadas USB
- [8] • biometria facial,
- [9] • localização por APP

A família de bilhetes eletrônicos MoV foi criada para atender públicos distintos:

- CARTÃO COMUM
- CARTÃO ESCOLAR
- CARTÃO SÊNIOR (60 A 64 ANOS)
- CARTÃO IDOSO (ACIMA DE 65 ANOS)
- VALE-TRANSPORTE
- GRATUIDADES

Para mais informações, rotas e horários acesse o site: www.movitu.com.br ou pelo telefone (11) 4813-8850



LAP-FAU-USP



Washington Luis desfila pelo centro de Itu no dia da inauguração da atual Estrada dos romeiros que ligou Itu a capital paulista

Guardas armados vigiam presidiários nas obras da Estrada dos Presidiários, 1917

seu governo com a frase “Governar é abrir estradas”.

Sempre presente nas inaugurações, no dia 1º de maio de 1921 Washington Luis inaugurou a atual “Estrada Velha de Campinas”, anteriormente conhecida como Estrada de Rodagem dos Sentenciados ou Rodovia dos Presidiários. A rodovia recebeu este nome em razão de, durante sua construção, que teve início em 1916, contar com o trabalho de condenados pela justiça em boa parte de sua extensão graças a um projeto de lei assinado, oito anos antes, também por Washington Luis, quando este ainda era deputado. Hoje, a rodovia leva o nome de Tancredo Neves (SP-332).

Um ano depois, em 1922, a cidade de Itu presenciou a inauguração da SP-312, conhecida como “Estrada dos Romeiros”, ligando São Paulo a Itu e posteriormente ao Estado do Mato Grosso, atual Rodovia Marechal Rondon. O ituano Silvio Scalet, já falecido, que nasceu em 1910 e hoje teria 111 anos, durante muitas vezes falou sobre a obra dessa rodovia. Ele contava que havia muitos moradores da Fazenda Pedra Azul, Bairro Pedregulho, onde residia com sua família, por volta de 1920, oriundos da Rússia, que trabalharam na construção da estrada. Os operários, fugindo da Revolução Russa de 1917, chegaram ao Brasil e se empregaram na construção civil. A inauguração, ocorrida no dia 1º de maio, também contou com a presença de Washington Luis e o almoço servido ao então Presidente do Estado foi feito pela mãe de Silvio Scalet, Maria Thomaz Scalet, e servido na Gruta

da Glória. Na edição nº 15 da Revista Campo & Cidade – “Itu na Era dos Ônibus e Caminhões”, novembro de 2001 - Silvio contou, inclusive, o prato servido: virado e leitoa assada.

“O apoio à abertura de estradas foi pioneiramente incentivado por Washington Luis, que utilizou de todos os artifícios políticos nas suas gestões para promover o modelo rodoviário como principal sistema de transportes”, descreve Jefferson Cristiano Tavares em seu trabalho *A infraestrutura rodoviária na urbanização do território paulista: as escalas de integração da cadeia produtiva, 1913-1944*.

Segundo o historiador, a passagem do predomínio de uma economia agrícola para a industrial, entre as décadas de 1920 a 1940 no Estado de São Paulo, provocou uma reestruturação territorial que objetivava integrar as atividades da cadeia produtiva. Essa transformação territorial vinculada às novas atividades econômicas exigiu a implantação de novas formas de transporte terrestre, tendo em vista a substituição das ferrovias pelas rodovias.

A influência da cultura italiana, sua força de trabalho, assim como as instalações centenárias das indústrias no município, são parte importante da história do povo ituano. Fator determinante para o desenvolvimento da cidade ao longo dos anos. Uma cidade marcada por tantos acontecimentos históricos de relevância nacional não poderia estar aquém da grandeza da economia paulista. ■

Rodrigo Tomba

Marcos da comunicação em 1921

Dois importantes acontecimentos marcaram a história da comunicação brasileira em 1921.

O primeiro foi a inauguração da Escola de Comunicações do Exército Brasileiro. Na oportunidade, não se imaginaria que aquele pioneirismo em preparar telefonistas, radiotelegrafistas e sinaleiros se tornaria o berço para o surgimento da Arma de Comunicações.

O segundo foi o lançamento do Jornal Folha de São Paulo, denominado naquela data como Folha da Noite e que hoje forma o Grupo Folha, um dos principais conglomerados de mídia do País, que engloba o jornal Folha de São Paulo, seu site noticioso, o Datafolha, o Folhapress e outras empresas.

Vale salientar que em Itu o jornalismo e a comunicação já estavam presentes por meio de algumas publicações. Em 1921, o principal deles era o jornal República, periódico escrito por Affonso Borges com os principais acontecimentos da cidade.

Outro importante conhecido jornal, o *O Estado de São Paulo* já havia nascido e também estava presente no ano de 1921. Hoje, conhecido como *Estadão*, o jornal nasceu com o nome de *A Província de São Paulo*. Seus fundadores foram um grupo de republicanos, liderados por Campos Salles e Américo Brasiliense, que criaram o periódico para combater a monarquia.



Capa de uma edição do jornal República de 1921

QUALIDADE **EFICIÊNCIA** **RAPIDEZ** **SEGURANÇA**

ALASKA
Transportes

HÁ 27 ANOS TRANSPORTANDO PARA O BRASIL INTEIRO!

ALASKAITU@TERRA.COM.BR
11 4013-1670

27 ANOS



Washington Luis, então Presidente do Estado de São Paulo, em visita a Itu em 1923

Turbulências políticas em 1921

Instabilidade socioeconômica gerou crises no sistema republicano

Há um século, o Brasil atravessava um período de grandes turbulências políticas. Passadas três décadas da implantação do regime republicano, os anos 1920 começaram num clima de crise econômica do pós-guerra Primeira Guerra Mundial e instabilidade social. Greves operárias se sucediam pelo território nacional e o descontentamento das classes mais abastadas era cada vez maior.

Outra crise estava instaurada na chamada “política do café com leite”, termo alusivo ao acordo entre as oligarquias paulista e mineira para ditar as regras do poder no País. Isso porque, após a morte do então Presidente eleito Francisco de Paula Rodrigues Alves (PRP – Partido Republicano Paulista), em 1918, não houve consenso quanto à indicação de um novo representan-

te dessas oligarquias para ocupar a Presidência da República. A solução recaiu para um nome neutro, o paraibano Epietácio Pessoa (PRM – Partido Republicano Mineiro), eleito em 1919 com o apoio de paulistas e mineiros, que exerceria a presidência até 1922.

No entanto, a gestão de Epietácio não agradava as elites, tanto que paulistas e mineiros recusaram vários convites para ocupar cargos ministeriais. Epietácio também não era bem visto pelos militares, sobretudo quando indicou dois civis para os ministérios da Guerra e da Marinha, gerando um problema institucional.

Nesse cenário, não demorou para Epietácio passar a sofrer enorme pressão política por parte dos Estados. Segundo o historiador Edgard Carone, essa situação adversa foi acentuada quando Epietácio resolveu criar novos impostos para enfrentar o déficit orçamentário.

Disputa pela sucessão

Com um presidente que não agradava oligarcas e militares, 1921 foi um ano de intensa movimentação política com vistas à sucessão de Epietácio, que aconteceria somente no ano seguinte. “É exatamente devido ao aumento de atritos, que os grandes Estados adiantam, ostensivamente, o calendário eleitoral”, argumenta Carone em sua obra *A República Velha – Evolução Política*.

Sob o fantasma do ressurgimento do ex-presidente Hermes da Fonseca (PRC – Partido Republicano Conservador), que havia retornado da Europa após cinco anos e cujo nome empolgava os militares, o nome do governador mineiro Arthur Bernardes (PRM) parecia ser consenso para oligarcas poderosos. Porém, o ex-Presidente Nilo Peçanha (PRF – Partido Republicano Fluminense) rompe com Bernardes e se lança candidato à presidência ao fundar o Movimento Reação Republicana.

Em meio à agitação política neste cenário pré-eleitoral, a publicação de cartas falsas supostamente escritas por Bernardes a um amigo cria o maior escândalo político da época. Na primeira delas, publicada pelo jornal *Correio da Manhã* em 9 de outubro de 1921, o autor criticava o banquete oferecido a apoiadores militares por Hermes da Fonseca, a quem chamavam de “sargento sem compostura”. Na sequência, cobrava do Presidente Epietácio Pessoa uma medida enérgica para com Hermes, dizendo que “esse canalha precisa

ASSISTÊNCIA AGRONÔMICA E VETERINÁRIA

72 ANOS

Cooperativa Agrícola Itu

QUEM PLANTA, TODOS OS DIAS, “SEMENTES” DO BEM COLHE FELICIDADE O ANO INTEIRO, FAÇA CHUVA OU FAÇA SOL.

FELIZ 2022

• MÁQUINAS • RAÇÕES • FERRAMENTAS • MEDICAMENTOS VETERINÁRIOS
• ADUBOS • SELARIA • DEFENSIVOS AGRÍCOLAS • TUDO PARA SEU JARDIM

Rua Sete de Setembro nº 316 - Centro - Itu/SP - Telefone: (11) 4023-0389 - (11) 9 9657-1184 | E-mail: cooperativaitu@terra.com.br

de uma reprimenda para entrar na disciplina”.

Bernardes negou veementemente a autoria das cartas, mas o estrago já estava feito. “O incidente das Cartas Falsas exacerba os ânimos militares e leva o pânico a certos grupos da cúpula política”, explica o historiador Edgard Carone. Bernardes passou a ser alvo de vários protestos populares e era enorme a pressão para que desistisse da candidatura. Ainda assim, suportou as animosidades e acabou vencendo Peçanha no pleito de março de 1922. Dois meses após o pleito, veio à tona a verdade: as cartas realmente eram falsas.

Ascensão de Washington Luis

O ano de 1921 marcava o primeiro aniversário de Washington Luis (PRP) à frente da Presidência do Estado de São Paulo. Era a consolidação de uma nova liderança política nacional que demonstrava grande atenção com o desenvolvimento do interior.

O início de sua gestão exigiu lidar tanto com as greves operárias quanto com o declínio da economia cafeeira. A produção agrícola em larga escala já não acompanhava a demanda, o que desvalorizou a cotação da base da economia paulista. Coube ao Estado intervir. Segundo o renomado historiador Afonso Taunay, a gestão de Washington Luis em São Paulo exerceu grande pressão sobre o Presidente Epitácio Pessoa, já que, no início de 1921, a baixa das cotações do café e a superprodução causavam grande temor aos paulistas. A intervenção federal, ao adquirir 4,5 milhões de sacas, sustou a queda de preços.

A política de Washington Luis demonstrou grande atenção com o desenvolvimento do interior. Isto explica um pouco seu apreço pelo investimento na abertura de rodovias e também no seu incentivo à produção agrícola não só do café, mas também de outros gêneros.

No âmbito cultural, 1921 foi um ano importante para a viabilização do Museu Republicano Convenção de Itu. Já com vistas às comemorações de 50 anos de fundação do PRP, foi na gestão de Washington Luis que o antigo sobrado dos Almeida Prado foi adquirido e regulamentado para ser usado como museu, conforme lei estadual aprovada em dezembro daquele ano. Importante ressaltar, neste sentido, que, entre 1917 e 1918, o então Prefeito de Itu/SP, Graciano de Souza Geribello,

Antonio Rafael Júnior



Herma do Dr. Graciano Geribello instalada na Praça da Independência (Largo do Carmo) na década de 1950. O ex-prefeito, médico, foi personalidade marcante na sociedade ituana

chegou a apresentar projeto de compra do casarão que havia abrigado a Convenção Republicana de Itu para finalidades memoriais, conforme atesta a pesquisadora Mariana Esteves Martins. Segundo ela, as negociações não foram bem sucedidas e a ideia esfriou, sendo o projeto retomado posteriormente, com sucesso, pela gestão de Washington Luis à frente do Estado.

Prefeito Graciano Geribello

Graciano de Souza Geribello estabeleceu seu nome na história de Itu quando eleito prefeito no início dos anos 20. Ainda que escassos, os registros históricos existentes dão conta de que Graciano era um homem de grande apreço pela sociedade ituana, até porque, além do envolvimento com a política, era um notável profissional da saúde.

Segundo o extinto periódico A Gazeta de Itu, Graciano foi médico dos operários das tradicionais fábricas Companhia Fiação Tecelagem São Pedro e Maria Cândida e também diretor clínico da Santa Casa de Miseri-

Arquivo Jornal A Federação



Dr. Graciano Geribello, médico que foi Prefeito de Itu há 100 anos

SACOLA DO NOVO ITU
FELIZ 2022
FRUTAS E LEGUMES
e-mail: sacolaosmi@hotmail.com
DISK-ENTREGA 4013-1903 | 97191-9468
RUA FREI AMBRÓSIO VROLING Nº 51 - JARDIM NOVO ITU

Obrigado pela confiança,
e que em 2022 possamos
seguir com nossa parceria,
obrigado.
Terras
FELIZ ANO NOVO!
(11) 4024-6047
Rua Mercedes Sbrissa Francischinelli nº 201 - Parque Industrial - Itu/SP



um urbanista de “fino gosto estético” que cuidou do embelezamento da cidade. Disse ainda que o ex-prefeito “jamais descuroou dos problemas vitais da população”, citando, neste sentido, seu trabalho para melhorar o serviço de abastecimento de água, que já naquela época causava grandes problemas aos cidadãos devido às prolongadas e rigorosas estiagens.

Críticas na imprensa

Apesar de sua reputação perante a população, parte da imprensa ituana, naquela época, era bastante crítica à gestão de Graciano Geribello como prefeito. Registros históricos preservados pela USP (Universidade de São Paulo) revelam que o periódico Republica publicava, sobretudo, editoriais de capa e notas diversas condenando atos daquela gestão e também da própria Câmara de Vereadores.

Nas publicações referentes ao ano de 1921 que constam no acervo digital da USP, chama atenção uma série de editoriais intitulados *Anarchia Municipal*, divul-

gados em outubro daquele ano, trazendo denúncias de despesas indevidas na Câmara, falta de critério na aplicação de recursos públicos, paralisação de obras, ausência de publicação de atos oficiais e falta de fiscalização da Câmara sobre atos do Executivo. Destaque ainda para questionamento dos investimentos da Prefeitura na remodelação do Largo de São Francisco (atual Praça Dom Pedro I) e para um suposto embelezamento do trecho da rua que dava acesso a uma chácara de propriedade de Graciano com o uso da máquina pública.

Mas a crítica mais contundente, naquele ano, dizia respeito à questão do saneamento básico. Graciano fez grandes investimentos na captação de água do Braiaiaí, um dos principais de Itu até hoje. Em novembro de 1921, sob o título *O veneno do Braiaiaí*, o jornal Republica inicia uma série de editoriais extremamente agressivos afirmando que a água captada era impotável, de péssima qualidade e que continha substâncias químicas

córdia. No secular hospital ituano, aliás, Graciano fez grandes benfeitorias. De acordo com a advogada e escritora Maria Lúcia Almeida de Marins e Dias Caselli, que chegou a escrever uma crônica sobre o médico e ex-prefeito em livro publicado pela Acadil (Academia Ituana de Letras), Graciano dotou a Santa Casa de completo aparelhamento cirúrgico e também organizou o serviço de ginecologia na Maternidade Borges.



Na vida pública, Graciano foi eleito vereador em 1910 e, anos mais tarde, já estaria à frente da Prefeitura. Por ocasião de sua morte, em novembro de 1944, o jornal A Gazeta de Itu publicou uma edição especial para homenagear o ex-prefeito e citou algumas de suas realizações. Graciano fez investimentos em estradas rurais para facilitar o acesso a bairros mais distantes e também para favorecer o escoamento da lavoura. O periódico afirmou que Graciano foi

f **liriodaguaitu**
 Instagram **boticaliriodagua**
 WhatsApp **(11) 4022-7655**

Um brinde à SAÚDE!

VAMOS CONTINUAR TRABALHANDO PELA SAÚDE DE SUA FAMÍLIA E DE SEU MELHOR AMIGO.

FELIZ NATAL E UM PRÓSPERO ANO NOVO!

Botica Lirio D'água FARMÁCIA DE MANIPULAÇÃO E HOMEOPATIA
 Lirio Vet MANIPULAÇÃO VETERINÁRIA

Rua Santa Rita nº 1471 Centro - Itu/SP
www.liriodagua.com.br



micas nocivas à saúde. Alguns dias após a publicação, o periódico noticiou que a captação seria suspensa pela Prefeitura para reparos técnicos.

O exagero no teor de algumas críticas, no entanto, era característica que acompanhava o periódico. Isso porque, na virada do século 19 para o 20, a sociedade ituana tinha grupos de influência política heterogêneos, como os jagunços de um lado e maragatos do outro, que chegaram a protagonizar episódios de violên-

cia entre si em plena praça pública, alguns resultando, inclusive, em mortes. Segundo o pesquisador Inaldo Cassiano Lepsch, esses grupos tinham influências em órgãos de imprensa daquela época, sendo que o Republica retratava ideias e opiniões dos maragatos, enquanto que o periódico A Cidade de Ytu era vinculado aos jagunços. “Não havia órgão de imprensa independente”, atesta Inaldo. ■

Antonio Rafael Júnior

Capa com tom sensacionalista do periódico Republica, em 13 de novembro de 1921, traz editorial com críticas severas ao prefeito Graciano Geribello e à Câmara de Vereadores por problemas na captação de água do ribeirão Braiaia

Desejamos que seu “reservatório” de emoções transborde de amor, paz, alegria e felicidade em cada dia de 2022.

FELIZ ANO NOVO!

50
anões

www.lojasrizzo.com.br

ÁGUA ÁGUA

F. 4022-2089 F. 4023-1420

ÁGUA

F. 4022-2089

ÁGUA DE POÇO SEMIARTESIANO EM CAMINHÕES-PIPA PARA PISCINAS, INDÚSTRIAS, CHACARAS, OBRAS E CONDOMÍNIOS

RIZZI
TRANSPORTE DE ÁGUA

WWW.WEBSITE.COM.BR

FONES (11) 4022-2089 / 4023-1420 / FONE/FAX (11) 4022-6508 - (11) 99902-9492

QUE SEUS MAIORES SONHOS SE TRANSFORMEM EM REALIDADE EM 2022 COM AS BENÇÃOS DE DEUS.

2022
FELIZ ANO NOVO!

• SÃO OS DESEJOS DA DIREÇÃO E COLABORADORES DE TODAS AS

LOJAS

CARMO

JOSÉ DE OLIVEIRA

O avanço da Ciência e da Saúde no pós Gripe Espanhola

A partir dos anos 1920, pesquisas renderam avanços significativos nas áreas da Ciência e da Saúde

Há cem anos, o alemão Albert Einstein (1879-1955) e o britânico Frederick Soddy (1877-1956) foram agraciados com o Prêmio Nobel. O primeiro deles, físico, foi premiado não pela teoria da relatividade, mas pelas contribuições à física teórica, de forma especial, pela descoberta da lei do efeito fotoelétrico. Já os estudos sobre transmutação radioativa de um elemento químico em outro e a descoberta dos isótopos (variantes pesadas ou mais leves de um mesmo elemento químico), motivaram a premiação do químico.

Em terras brasileiras, havia uma comunidade científica principiante que recebia pouco apoio institucional e financeiro. O País contava apenas com a Universida-

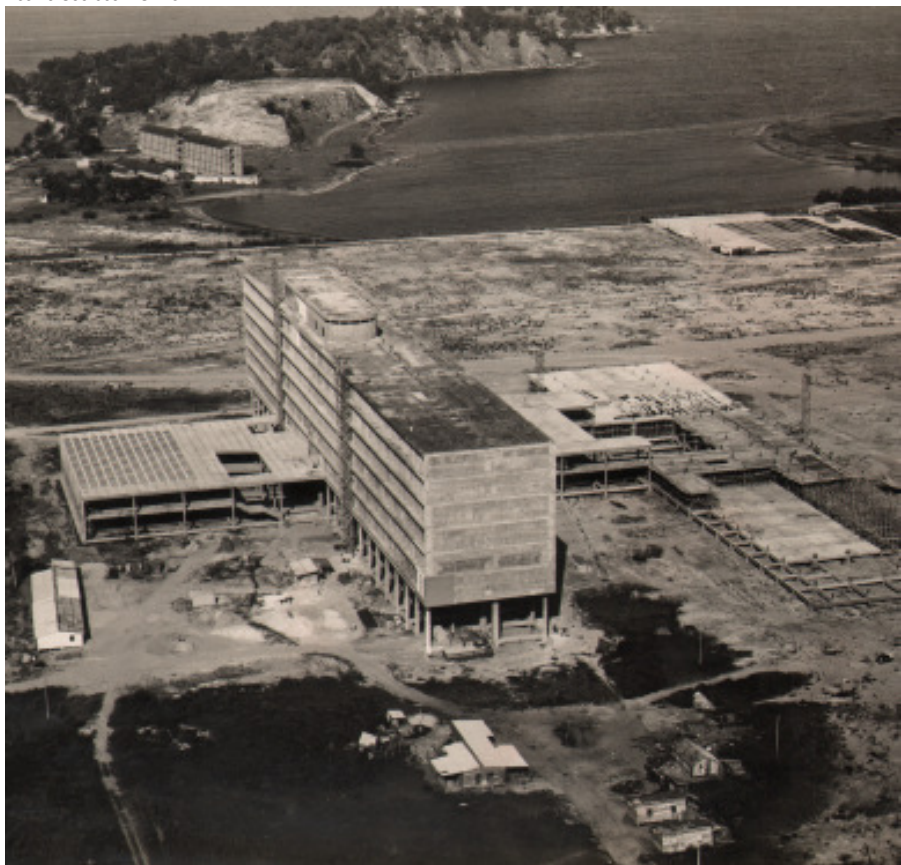

Em 1921, o Brasil contava apenas com a UFRJ. Na foto, construção do edifício Jorge Machado Moreira, em 1954, onde hoje está instalada a Reitoria da instituição

Feliz 2022

G2M
MÁRMORES E GRANITOS

João Marcelo 📞 11 96193-5912
Luis Fernando 📞 11 97148-2762
📷 g2marmoresegranitos.official

📞 11 2429-9930

Rua Inácio Rodrigues D'Ávila nº 667 - Vila Padre Bento - Itu/SP

PANIFICADORA SAVIOLI

Que nossas vidas cresçam em abundância em fé, amor, saúde, paz e prosperidade como a massa de pão.

Feliz 2022!

AQUI, O PÃO QUENTINHO TEM TRADIÇÃO!

(11) 97461-0380 📞
(11) 4024.3129 / 4024-0256
RUA JOAQUIM B. BORGES
Nº 628 - VILA NOVA - ITU

📍 Panificadora Savioli 📧 savioli.panificadora

Aqui, há sempre uma grande oportunidade imobiliária para você. Venha conferir.

Residencial Imóveis

Locações e Vendas SS Ltda. CRECI - J 10.807 - 6
www.residencialimoveis.com.br
(11) 4023-8080

Novo endereço: Rua Floriano Peixoto nº 1.406 - Centro - Itu/SP

FELIZ ANO NOVO! FELIZ 2022!
PRONTO ATENDIMENTO ANIMAL

- Banho e Tosa
- Consultas na clínica ou em domicílio
- Vacinas Importadas
- Experiência no ramo há mais de 19 anos
- Pet Sitter (cuidado em casa)
- Exames laboratoriais, RX e Ultrassom
- Procedimentos em geral

Dra Maria Inês Bernardi
CRMV-SP 15.963

Especializada em Felinos desde 2010
Atendimento exclusivo em cães e gatos desde 2002

11 98299-8025 📞
11 91054-8072

📧 prontoatendimentoanimal@gmail.com
📷 @paanimaltu
📍 Pronto atendimento animal

Rua João Ferreira da Hora Netto nº 33 - Residencial Potiguará - Itu-SP



“Vista do Parque”, fachada do Prédio Central/Edifício Vital Brazil e serpenteário

Eneraldo Carneiro



Criada em 1968, a Faculdade de Educação da UFRJ está localizada no campus da Praia Vermelha, Rio de Janeiro/RJ

de Federal do Rio de Janeiro (UFRJ), criada por decreto do Governo Federal em setembro de 1920. A medicina tropical, com destaque para as pesquisas de Carlos Chagas e Vital Brazil, colaboradores fundamentais para o desenvolvimento do Instituto Oswaldo Cruz (RJ) e do Instituto Butantan (SP), respectivamente, conquistou relevância no ano de 1921.

O trabalho de Chagas, nas duas primeiras décadas do século 20, culminou com a descrição detalhada e completa da doença que leva seu nome, transmitida pelo inseto barbeiro. Avanços no desenvolvimento de soros específicos contra a peçonha de serpentes e desen-

FALGAT
CONTABILIDADE

Há 43 anos contabilizando o progresso de Cabreúva e região

Fone (11) 4529-7315 / Fax (11) 4529-7023 - falgat@terra.com.br

Av. Alberto Peratello nº 85 - Bairro Jacaré - Cabreúva/SP - Cep 13.318-000

GRÁFICA “FM”

Fones/Fax: (11)
4024-2700
4024-5098

IMPRESSOS COMERCIAIS, FISCAIS E PROMOCIONAIS

Av. Dr. Herculano Godoy Passos nº 1.309
São Luiz - Itu / SP - graficafm@uol.com.br

CURSO DE BOMBEIRO CIVIL PROFISSIONAL
HOMOLOGADO PELO CBPM

INSCRIÇÕES ABERTAS
VAGAS LIMITADAS

FELIZ ANO NOVO!

FIREMED

- FORMAÇÃO
- CAPACITAÇÃO
- ASSESSORIA

Rua Convenção nº 813 - Vila Nova - Itu/SP
11 99759-5165
11 2429-9193

ÚLTIMAS VAGAS PARA CURSO DE APH (atendimento pré-hospitalar)

com técnicas de resgate em local de difícil acesso segue todos os protocolos atualizados - 60 horas

• Marmitex
• Por quilo

Cellis Restaurante
UNIDADE SÃO LUÍZ

Feliz Ano Novo

Cardápio de Doar...
Paz na Alma
Amor no Coração
Qualidade para todos
Fé na Comunidade

FEIJOADA
De quarta e sábado

DELIVERY
11 4025-5917
11 9 7577-2080

MARMITEX A PARTIR DE: R\$ 11,90

Av. Paulo Eduardo Xavier de Toledo nº 197 - Bairro São Luiz - Itu/SP

VISA, Mastercard, etc., Sodexo



Vital Brazil, à direita, em extração de veneno de serpente

volvimento de soros contra doenças infecciosas como tétano e difteria são resultados de esforços de Vital Brazil. Também em 1921 foi utilizada pela primeira vez a vacina BCG, indicada contra a tuberculose.

No mesmo ano, o médico canadense Frederick Banting (1891-1941) descobriu a insulina. Outro acontecimento que marcou 1921 foi a abertura da primeira clínica de planejamento familiar do mundo, iniciativa da escritora britânica Marie Stopes (1880-1958), que

lutou pelos direitos das mulheres. E foi em 1921 que faleceu a astrônoma americana Henrietta Swan Leavitt, que contribuiu com a criação de cálculos sobre a expansão do universo.

Vírus e pandemia

Alguns anos antes, durante a pandemia da Gripe Espanhola (1918-1920), o mundo sequer conhecia os aparelhos respiradores, antibióticos e os microscópios não captavam a “imagem” dos vírus. Os respiradores, como são conhecidos os ventiladores pulmonares, surgiram no final dos anos 1920. Importante recurso para o suporte à saúde do paciente, em especial os em Unidades de Terapia Intensiva (UTIs), a ventilação pulmonar mecânica começou a ser usada em 1928.

O equipamento, criado pelo professor Philip Drinker, era denominado pulmão de aço, uma câmara que exercia pressão negativa sobre o paciente para expandir sua caixa torácica e forçar a entrada de ar nos pulmões. Somente em 1928 também que o primeiro antibiótico, a penicilina, foi descoberta, graças aos estudos de Alexander Fleming.

O médico Ricardo Yamamoto Madeira, especializado em Cirurgia Geral e Urologia, pesquisou sobre pandemias e comenta que em 1918, ao longo da Gripe Espanhola, os médicos prescreviam o *Cloridrato de Quinina*, uma substância descoberta pelos maias e utilizada contra febres. “Em 2020, houve o uso da *Cloroquina* e da *Hidroxicloroquina* (derivados sinté-

PARAÍSO
Materiais para Construção
A sua melhor opção
Desde 1995
RAPIDEZ NA ENTREGA E PRODUTOS DE QUALIDADE
PARAÍSO
Jardim Paraíso (11) 4013-7788 / 4022-7788 | Vila Progresso - Lajes (11) 4023-1647

QUE A FÉ EM DEUS, AMOR E PROSPERIDADE SEJAM O BÁSICO E O ACABAMENTO EM SUA VIDA EM 2022. FELIZ ANO NOVO!

O PRAZER DAS COISAS SIMPLES DA VIDA!

Masp Padaria

PAES DIVERSOS E AGORA CARDÁPIO COM VARIADADES CONFIRA!

- FRANGO ASSADO
- MARMITEIX
- SALADAS
- TORRESMO ENROLADO
- SALGADOS CONGELADOS
- BOLOS E DOCES
- LANCHES E SALGADOS
- CAFÉ DA MANHÃ

39 ANOS

DISK ENCOMENDAS/ENTREGAS
(11) 4024.1202 | 4024.7303

Av. Dr. Horácio Kiehl nº 945 - Pq. Industrial - Itu/SP - padariamasp@uol.com.br

Visite o Centro Pró-Memória da Irmandade da Santa Casa de Misericórdia de Itu - Museu da Misericórdia

Rua Joaquim Borges nº 314
Visitas às terças, quartas, quintas e sextas-feiras das 8h às 11h30 e das 13h às 16h30; aos sábados das 8h às 11h30 e das 13h às 15h.
Em exposição, mais de 400 peças de seu acervo histórico.
As visitas escolares podem ser agendadas pelo telefone 4023-0472.
Visitem nosso site:
www.iscmitu.org.br

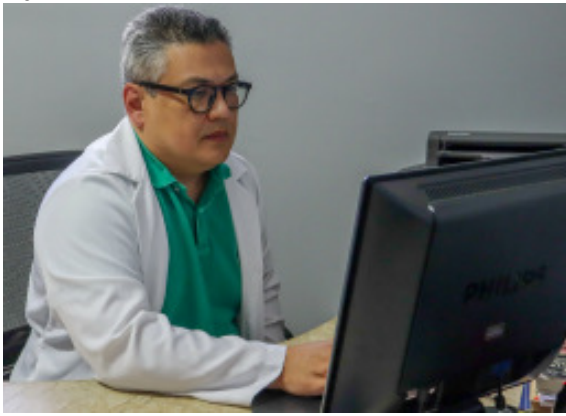

O médico Ricardo Yamamoto Madeira pesquisou sobre pandemias



Fachada do antigo hospital da Santa Casa que, em setembro de 1921, atendeu 67 pacientes, segundo a imprensa ituana

ticos do *Cloridrato de Quinina*) que foi amplamente utilizado até a chegada da vacina contra a Covid-19, talvez por não existir nenhum antiviral eficaz ou talvez para sustentar uma posição negacionista em relação à Ciência”, comenta o médico.

Os estudos de Madeira ratificam que a Ciência teve um papel limitado durante a Gripe Espanhola, pois não havia método diagnóstico, medicamentos anti-virais e muito menos a capacidade de desenvolvimento rápido de uma vacina. Em contrapartida, o médico ressalta que na pandemia de Covid-19, decretada pela Organização Mundial da Saúde (OMS) em março de 2020, a resposta da Ciência foi célere, com o aparecimento de

testes sorológicos para o diagnóstico da doença e uma vacina eficaz disponibilizada em tempo recorde para a população mundial.

Estrutura de saúde

Em 1918, a estrutura de saúde em Itu/SP estava concentrada na Santa Casa de Misericórdia, existente desde 1867 no município, quando o equipamento foi fundado, tendo o serviço de enfermagem sido prestado por quase um século pelas Irmãs de São José de

FELIZ ANO NOVO!

- Assuntos Fiscais Trabalhistas e Comerciais
- Serviços em repartições públicas em geral
- Contratos, Distratos, Alterações e Transformações de Sociedades, etc

unicont@terra.com.br

UNICONT
Unidos para Contabilidade S/S Ltda.

Fones: (11) 4022-0007 | 4022-1627 | 4023-2097
Rua Sorocaba nº 328 - Centro - Itu/SP

SAÚDE! É o que mais desejamos aos nossos clientes, amigos e fornecedores em 2022.

Disk Parmegiana
4024-5812 / 4024-1954

via brasil
RESTAURANTE

Avenida Prudente de Moraes nº 221 - Vila Nova - Itu/SP
TAMBÉM EM ANDARAÍMA, VITÓRIA E SOBOCABA

www.restauranteviabrasil.com.br

Krep's CAFE

Os melhores Salgadinhos estão no Krep's

www.krepscafe.com.br | @krepscafe | krepscafe

☎ 9-9252-2820 | ☎ 4029-2017

SUCESSO DE VENDAS ONLINE

ENTREGA GRÁTIS
EM ITU/SP NAS COMPRAS ACIMA DE R\$100,00

ACESSE:
www.tudodeferramentas.com.br

✓ FERRAMENTAS ✓ MÁQUINAS ✓ EQUIPAMENTOS
✓ UTILIDADES ✓ CASA E LAZER

5% DESCONTO
EM TODAS AS COMPRAS

CONTATOS:
Cel: 011 99677-4769 - Tel: 011 4025-9465
Rua Moyses Mendonça Lino, 06 Bairro Rancho Grande - Itu/SP

Chambery, da França. A avassaladora Gripe Espanhola ultrapassou as paredes da Santa Casa, que não suportou a quantidade de pessoas acometidas pela doença. Para ampliar a capacidade de assistência às vítimas foram implantados em Itu dois Hospitais de Campanha: o da Cruz Vermelha e o do 4º Regimento de Artilharia Montada (atualmente 2º Grupo de Artilharia de Campanha Leve – Regimento Deodoro).

Madeira explica que o atendimento realizado pelas equipes de saúde às pessoas acometidas pela Gripe Espanhola no município teve por base o Código Sanitário do Estado de São Paulo, que foi criado em 9 de abril de 1918, com 800 artigos, e vigorou até 1970. O Código Sanitário de 1918 sistematizou as ações de profilaxia geral das doenças transmissíveis, como a notificação, o isolamento, a desinfecção e a vigilância médica.

O Artigo 555 do referido Código determina que “ocorrendo um caso de doença transmissível, será o facto levado imediatamente ao conhecimento da autoridade sanitária, sendo obrigado a fazer esta notificação: a) o responsável pela casa; b) o proprietário da habitação coletiva; c) o médico que prestou cuidados à pessoa acometida”. Sobre isolamento do enfermo, o Artigo 569 obrigava que o mesmo ocorresse em qualquer das doenças compreendidas no Artigo 562, “com exceção



Chica Messias ajudou a população ituana durante a pandemia da Gripe Espanhola

da ancilostomose, disenteria e trachoma”.

No entanto, houve quem não cumpriu o Código para auxiliar as vítimas da pandemia. Representante da população ituana, a sorocabana Francisca das Chagas de Oliveira, conhecida como Nhá Chica Messias, desafiou o vírus da Gripe Espanhola em Itu, onde ela residia na época da pandemia. Conta a história que Nhá Chica arrombava as portas das casas para prestar assistência aos doentes, carregá-los até o hospital e inclusive recolher os corpos das vítimas fatais para sepultá-los. Antes de socorrer os enfermos e recolher os cadáveres, Nhá Chica bebia cachaça em algum bar, um ritual para “matar os micróbios”.

A Santa Casa de Misericórdia de Itu continuou a ser o único hospital local por muito tempo. Em 1933, foi criado o Asilo Colônia, um leprosário, na região do Pirapitingui, inaugurado oficialmente em 1937 – hoje Hospital “Dr Francisco Ribeiro Arantes”. Em 1939, foi inaugurada a Maternidade Borges junto à Santa Casa. E em 1964, o Hospital Nossa Senhora da Candelária abriu as portas, no Centro, idealizado e construído pelo saudoso médico Emílio Chierighini.

Na edição do jornal República de 6 de novembro de 1921 consta, inclusive, o “movimento” da Santa Casa que, em setembro daquele ano, recebeu para tratamento 67 doentes, sendo 25 mulheres e 42 homens. No entanto, anúncios publicados em edi-

MS Caçambas

LOCAÇÃO DE CAÇAMBAS

Telefone: (11) 4024-0098 / FAX: (11) 4024-3091
Rua Cristovão Diniz nº 201 - Jd. do Estádio - Itu/SP

Pra você TRANSITAR 2022 com alegria, saúde e prosperidade confie em Deus. Feliz Ano Novo!

CENTRO DE FORMAÇÃO DE CONDUTORES

AUTO ESCOLA Alegria

Tels: 11 94763-3092

Rua Thomas Simon nº 401 - Centro - It - (em frente ao Póço Tempo)
digit@alegria.com.br | www.alegria.com.br

Cabos de comando nas linhas Automotiva, Moto, Pesada e Agrícola.

www.iks.com.br
SAC: 0800-7710522

IKS
cablex

www.controlcontabil.net

SOLUÇÃO DEFINITIVA EM ASSUNTOS CONTÁBEIS

CONTROLE CONTÁBIL

Avenida Belo Horizonte nº 138, Bairro Brasil - Itu/SP

(11) 4013-3760
(11) 95083-7584

ções do mesmo período no mesmo jornal indicam que os tratamentos médicos não ocorriam apenas em âmbito hospitalar. O Tenente Médico do Exército da 2ª Linha, Dr Braz Bicudo de Almeida, divulgou no periódico a sua Clínica Médica e Cirúrgica. Entre os tipos de atendimentos, que aconteciam inclusive aos domingos, na Rua do Comércio (atual Rua Floriano Peixoto) nº 144, na região central da cidade, estavam clínica médica em geral, curativos, lavagens “verico eretraes”, e aplicações de injeções endovenosas e intramusculares. A publicidade menciona que o médico dispunha de “uma optima sala para curativos em geral e pequenas operações com todo o rigor asepsia para o que possui modernos esterilizadores electricos”.



Somente em 1939 a Maternidade Borges foi inaugurada junto à Santa Casa

rante a Gripe Espanhola pela quantidade de doentes que desfalcaram o serviço. Já em 2020 e 2021, a tecnologia mudou o cenário dos hospitais com relação à comunicação de pacientes. Na pandemia da Covid-19, a Internet, telefones celulares e tablets “aproximaram” doentes de seus familiares. As videochamadas tornaram-se comuns e muitas delas foram o adeus antes do paciente evoluir para o óbito. Em Itu, nos hospitais com atendimento Covid (Hospitais de Campanha, Municipal “Dr Emílio Chierighini” e da Santa Casa)

Telefones e videochamadas

Outro fator que precisa ser mencionado é que nos anos de 1920 o sistema de fornecimento de linhas dependia de telefonistas – que ficou comprometido du-

DR. MARCOS A. SANTANA Médico Veterinário
CRMV-SP-2518

Fones: (19) 99771-5188 / (11) 99946-4605

- Clínica e Cirurgia de Bovinos, Equinos, Muanos e Azeiteiros
- Transferência de Embriões e IATF em Bovinos
- Exames Andrológicos em Bovinos, Equinos, Ovinos e Caprinos
- Congelamento de Sêmen de Bovinos
- Exames de Brucelose e Tuberculose em Bovinos

marsanta@terra.com.br

ABERTO DE SEGUNDA À SÁBADO A PARTIR DAS 18H

Desde 1992

Luciano

Disk Lanches
4023-5716
4023-1518
97466-0330

A PARTIR DAS 19H CONSULTE REGIÕES DE ENTREGA

Rua Sorocaba nº 751 - Centro - Itu
www.bigsnachssitu.com.br

Alvorada Ville

LOJA 1
R. Ana Lúcia Lopes de Morães, nº 103
Presidente Medici
(11) 2715-2992

LOJA 2
Rua Francisco Toscano, nº 10
Vila Roma
(11) 2715-1312

Mais uma bandeira da Família Alvorada pertinho de você!

utu-guaçu
CRECI - 3395-J

O imóvel dos seus sonhos, está na Utu-guaçu!

- Residenciais • Comerciais
- Áreas Rurais • Industriais

www.utuguacu.com.br

Contato
(11)9.8594-3067 | (11)4013-9090
Rua Paula Souza, nº 483 - Centro - Itu/SP



A Ciência evoluiu consideravelmente e prova disso foi o rápido surgimento, em 2020, de testes sorológicos para o diagnóstico de Covid

essa prática também foi adotada.

Em setembro deste ano, o presidente Jair Bolsonaro (PL) sancionou a Lei 14.198/21, que “dispõe sobre videochamadas entre pacientes internados em serviços de saúde impossibilitados de receber visitas e seus familiares”. Segundo a lei, os serviços de saúde proporcionarão, no mínimo, uma videochamada por dia aos



Em Itu, as videochamadas foram adotadas nos hospitais com atendimento Covid. Na foto, registro feito no Hospital de Campanha

pacientes internados em enfermarias, apartamentos e unidades de terapia intensiva, sempre com respeito à autorização e às observações médicas sobre o momento adequado. As videochamadas contemplarão também pacientes inconscientes, desde que previamente autorizadas por eles quando gozavam de capacidade de se expressar de forma autônoma, mesmo que oralmente, ou por familiar.

Essa lei é fruto do Projeto de Lei 2136/20, de autoria do deputado federal Célio Studart (PV-CE), cujo texto original previa a possibilidade de visitas virtuais somente a pacientes internados pela Covid-19. ■

Angélica Estrada

GS
IMÓVEIS

FELIZ 2022!

TRANSFORME SEUS SONHOS EM REALIDADE

(11) 2715-8360
WWW.GSIMOVEISITU.COM.BR

RUA SANTA RITA Nº 1353 | CENTRO - ITU/SP

Know-how em serviços aduaneiros, atuamos de forma ética e eficiente nas atividades relacionadas à importação e exportação.

90 dias

SAL
LOGÍSTICA

44

SOLUÇÕES EM COMÉRCIO EXTERIOR

Rua Carolina Luiza Vaz nº 468/477
Itu Novo Centro - Itu/SP
Tel.: (11) 4025-3343
(11) 4025-3423

TRANSPORTE ADUANEIRO (NACIONAL)
Cofre de Carga no Porto de Santos ou Aeroportos (GRU e VCP)

www.sal-aduaneiras.com.br

GALVANBRAS

Tratamento de Superfície

Rua Domingos Piunti nº 361
Progresso - Itu - Fone: (11) 2396-1890
galvanobras@galvanobras.com.br

DESDE 1986

11 4022-5964 **11 97867-9460**

11 97863-9300

BORRACHARIA DO SETENTA

Rua Pérsio Teixeira de Carvalho nº 75
Jardim Oliveira - Itu/SP - 13.312-005

Prado Construções

30

desde 1989

"Construindo Sonhos"

- Equipe Prado Construções

(11) 4022 - 2940 (11) 96393 - 4963

contato@pradoconstrucoes.com.br

INSTAGRAM: @pradoconstrucoes

Av. Barata Ribeiro, 415, Vila Prudente de Moraes - ITU/SP

PRADO

Sociedade em transformação

Há 100 anos, setores vitais para o crescimento da sociedade iniciaram significativas mudanças

André Roedel

O começo dos anos 1920 foi marcado pela transformação, principalmente em setores como educação, cultura e esporte. Vivíamos às vésperas da Semana de Arte Moderna de 1922, por exemplo, que iria “chacoalhar” as estruturas artísticas da época. Na educação, movimentos começaram a se desenvolver em prol de uma estrutura como a que conhecemos atualmente. “Até a década de 1920 não

havia um sistema organizado de educação pública como conhecemos hoje. A partir dessa época, surgiram movimentos a favor de uma escola pública, laica, universal e gratuita que proporcionasse a todos a mesma oportunidade de educação formal”, afirma Keila da Silva Santos Rodrigues, doutoranda e mestre em Educação pela Universidade Federal de São Paulo (Unifesp) e especialista em Educação para as Relações Étnico-Raciais (UFSCar).

De acordo com ela, o movimento mais conhecido daquele período é o chamado Escola Nova, liderado pelos educadores Anísio

Teixeira, Fernando de Azevedo e Lourenço Filho. Esses movimentos fizeram a educação evoluir em 100 anos. “Posso afirmar que houve evolução no sentido de (sic) maior oportunidade de acesso à escola para a população de baixa renda em geral (por razões históricas, a maioria de afrobrasileiros)”, destaca a pesquisadora.

Keila é autora do livro “O Infiltrado: Benedicto Galvão”, que retrata a trajetória do ituano, primeiro e



O projeto do prédio do IBAO foi assinado pelo renomado arquiteto Ramos de Azevedo em 1921

Retrato de Joaquim Bernardo Borges, cujo legado permitiu a construção do IBAO

único presidente negro da OAB-SP (Ordem dos Advogados do Brasil de São Paulo). No entanto, os registros da atuação do advogado em 1921 e nos anos seguintes são escassos. “A partir do que já foi publicado, por inferência, sabemos que durante esse tempo ele atuou como advogado no escritório dos irmãos Pujol em São Paulo/SP e quando do falecimento de Alfredo Pujol, em 1930, assumiu o escritório e ingressou no Instituto dos Advogados do Brasil”, relatou.

IBAO e outros colégios

Um dos principais colégios da cidade de Itu/SP, o IBAO (Instituto Borges de Artes e Ofício) só foi inaugurado em 1924. Porém, foi em 1921 que ele começou a tomar forma. Naquele ano houve a leitura do testamento do benemérito português Joaquim Bernardo Borges, que faleceu em 2 de janeiro daquele ano em Portugal. Borges fez fortuna em Itu e deixou em espólio para fundar e administrar perpetuamente o IBAO, além de uma maternidade construída junto à Santa Casa de Misericórdia, para a Irmandade.

O projeto do prédio do IBAO foi assinado pelo renomado arquiteto Ramos de Azevedo, em 1921



Arquivo IBAO - reprodução Tucano

Qualy
Gás e Água

REVENDEDOR AUTORIZADO
COPAGAZ
CONVÊNIO
SISMI
SECOM

(11) 2428-9000
(11) 97220-1100

AV. CAETANO RUGGIERI Nº 3722 - NO SEMÁFORO DO ITAIM
Pq. Nossa Senhora da Candelária - Itu/SP

P13 e P45

ACOMPANHE O TRABALHO DO VEREADOR

EDUARDO ORTIZ

Siga o Ortiz nas redes sociais!

f i in t

Fale com o vereador pelo Whatsapp!

(11) 99112-4889

Para conhecê-lo melhor, acesse o site!

www.eduardoortiz.com.br

#OrtizVotou

mesmo. Conhecido como “Lyceu de Itu”, o instituto foi construído em apenas quatro anos e funciona ininterruptamente até hoje, oferecendo Ensino Médio, cursos profissionalizantes e de idiomas, de forma gratuita para os ituanos.

Naquela mesma época, a educação ituana era centrada em grupos escolares (como o Grupo Escolar “Dr Cesário Motta”, um dos primeiros fundados no Estado de São Paulo) e pelos externatos. A professora Maria Iza Gerth da Cunha, já falecida, no livro “Memórias da Educação” – Campinas/SP (1850 – 1960), dedicou um capítulo ao Colégio Nossa Senhora do Patrocínio, que tinha como tarefa “formar damas cristãs, cultas, virtuosas, polidas, sociáveis”. Madre Maria Teodora Voiron, religiosa vinda de Chambery, França, foi Superiora no Colégio e, depois, Superiora Provincial. “A família brasileira, por sua formação, era essencialmente católica. Isso contribuiu de sobremaneira para a ascensão do trabalho de Madre Maria Teodora”, escreveu Maria Iza em seu texto.

Arquivo Revista Campo&Cidade



Quadro de Madre Teodora localizado na Igreja de Nossa Senhora do Patrocínio, em Itu/SP



Em “A Glorificação da Venerável”, o professor e escritor ituano Roberto Machado Carvalho destaca a vida de Madre Teodora. Em 8 de dezembro de 1921, já aos 86 anos e após fraturar o fêmur um ano antes e passar a viver sentada em uma cadeira de rodas, ela, “após muita insistência, consegue seu afastamento do cargo de Superiora Provincial, sendo substituída por sua Assistente, Madre Josephina D’Anunciação Gex.” Madre Theodora viria a falecer em 17 de julho de 1925.

LOGÍSTICA | INTEGRADO SERVIÇOS COM TRADIÇÃO E EFICIÊNCIA

SAL LOGÍSTICA

Rua Carolina Lucca Rez. n.º 468/477 - Itu Novo Centro - Itu/SP
Tel.: (11) 4025-3343 / (11) 4025-3423

Aceleramos o processo pós-desembaraço aduaneiro, agregando qualidade no atendimento de nossos clientes. Frota própria que atualmente consiste desde motos para entrega rápida de documentos, passando para mini-vans e caminhões de pequeno e médio porte. Todos os veículos são rastreados remotamente e seguros.

SOLUÇÕES EM COMÉRCIO EXTERIOR www.sal-aduaneiras.com.br

ESCOLA DE EDUCAÇÃO INFANTIL E BERÇÁRIO

FAIXA ETÁRIA: 6 MESES A 5 ANOS

PERÍODO: **MANHÃ** **TARDE**

BRINQUEDOTECA INTEGRAL

FELIZ 2022!

TURMA DO PINGELITO

TELEFONE: (11) 4013-3907
(11) 99710-6090

E-MAIL: ESCOLAPINGELITO@GMAIL.COM

KaKiuchi

Tudo fresquinho com a tradicional qualidade e ótimo atendimento!

Padre Bento: (11) 4022-3100
Rancho Grande: (11) 4025-1458
Centro: (11) 4022-3972

- Frutas
- Legumes
- Verduras

FELIZ ANO NOVO!

Termo Gal

Termo Gal
Tratamento de Superfícies
Galvanoplastia para terceiros

Rua Dom Manoel da Silveira D'Elboux n° 340
Jardim Novo Itu - Itu/SP
Fone (11) 4022.2360 - Fax 4022.0484



Museu Republicano foi criado pela Lei no.1.856, de 29 de dezembro de 1921, como extensão do Museu Paulista da Universidade de São Paulo

Cultura e religião

De acordo com o historiador Luis Roberto de Francisco, em 1921 a cidade de Itu estava em um momento de crescimento de duas comunidades religiosas em torno das igrejas do Bom Jesus e do Carmo – fazendo a cultura, sempre indissociável da religião no município, alavancar. “A presença de jovens nas duas igrejas - no Seminário do Carmo e em movimentos religiosos

no Bom Jesus - ampliava as potencialidades culturais com encontros com música e teatro”, explicou.

Ainda conforme o pesquisador, a Igreja local percebia a necessidade de realizar os eventos em frente ao cinema e aos clubes, que, na visão religiosa, não ofereciam um espaço “sadio”, moralmente falando, e de influência aos jovens – daí a ampliação dos aparelhos religiosos que prendessem rapazes e moças em torno da religião. “Esse movimento se estendia também a jovens operários, de baixa renda, coincidindo com o fato de serem negros, porém em horários e movimentos diversos das classes mais favorecidas”, completou.

O ano de 1921 também foi marcado pelo início da idealização do Museu Republicano “Convenção de Itu”. Sua primeira proposta foi em 1917, quando Graciano Geribello, então Prefeito de Itu, apresentou projeto para a compra do sobrado em que se deu a Convenção de Itu em 1873, que definiu os rumos republicanos do Brasil. Mas o projeto começou mesmo a ser realizado pouco depois do discurso do deputado estadual Mário Tavares (PRP) solicitando verba para a compra do prédio e sua transformação em museu,

VENDA - COMPRA - TROCA | MULTIMARCAS

SAO LUIZ CARROS E MOTOS

COMPRA - VENDA - TROCA - FINANCIAMENTO

311 8744-5167

saoluizcarrose motos

(11) 98747-9101 (11) 97819-5683
Roger Josuel

(11) 99607-5058 (11) 97222-2118
Oriana Graça

sl

São Luiz Carros & Motos

slmotopecaz@hotmail.com

Av. Eugen Wissmann nº 207 - Bairro São Luiz - Itu/SP

POSTO CATARINENSE

BR

LINHA COMPLETA DE LUBRIFICANTES E FILTROS.

ATENDIMENTO E COMBUSTÍVEL DE QUALIDADE!

LUBRAX

Cadastre a sua empresa:
(11) 99202-1538

www.postocatarinense.com.br

Estamos nas redes sociais:

(11) 4024-1308 Rod. Waldomiro Corrêa de Camargo, Km58, Itu - SP

Supermercado Peralba

Supermercado Peralba

Delivery

(11) 99645-0695

Avenida Sete Quedas 100 - (11) 4023-4243 - ENTREGAS EM DOMICÍLIO

Revendedor Ultragaz

itu gaz

4022.2708
4023.2842

Confie em Deus e comece 2022 com todo GÁZI!

FELIZ ANO NOVO!

ULTRAGAZ

Rua Hermógenes Brenha Ribeiro nº 213 Jardim Santana Itu/SP

com a promulgação da Lei n.1.856, de 19 de dezembro de 1921, que autorizava a compra do mesmo para a realização do espaço de memórias.

Em seu primeiro artigo, reforçou a finalidade: “guardar os objetos e documentos que se relacionem com a propaganda e proclamação da República”. O museu foi inaugurado em 18 de abril de 1923 pelo então Presidente do Estado de São Paulo, Washington Luís, e, desde então, é um anexo pertencente ao Museu Paulista da Universidade de São Paulo.

O esporte em 1921

São poucos os registros da prática esportiva em Itu naquela época. Jornais anunciavam partidas de futebol de times como o Esporte Clube Maranhão e Esporte Clube União Operário. As partidas eram abrilhantadas pela “sympathica corporação musical José Victorio”, conforme noticiava o jornal “República”. Segundo Luis Roberto, o esporte ganhou espaço naquele período, pois, além dos times de futebol já existentes, formavam pequenos campeonatos de jovens ligados aos movimentos religiosos.

Em nível estadual, naquele ano ocorria a nona edição do Campeonato de Foot-Ball da Associação Paulista de Sports Athleticos (APSA), competição esportiva entre clubes de futebol paulistanos filiados à entidade e que é reconhecida como legítima edição do Campeonato Paulista de Futebol pela FPF (Federação Paulista de Futebol). Seu campeão foi Club Athletico

Centenário de Paulo Freire

Em 19 de setembro de 1921, nascia em Recife/PE o homem que viria a ser o patrono da Educação Brasileira. Batizado como Paulo Reglus Neves Freire tornou-se respeitado educador e filósofo, autor do livro “Pedagogia do Oprimido”, obra que propõe uma pedagogia com uma nova forma de relacionamento entre professor, estudante e sociedade. Falecido em 2 de maio de 1997, Paulo Freire completaria 100 anos em 2021. O pensador brasileiro é conhecido pelo método de alfabetização de adultos que leva seu nome, além de ter desenvolvido um pensamento pedagógico que defende que o objetivo maior da educação é conscientizar o estudante. Por isso, até hoje ele divide opiniões entre setores de direita e esquerda.

Durante a ditadura militar, Paulo Freire foi preso e exilado. Antes, porém, ensinou, sob sua liderança, 300 adultos a ler e escrever em menos de 40 horas, na cidade de Angicos/RN, em 1963. O episódio inspirou um plano nacional de alfabetização, que foi arquivado com o golpe militar. Atualmente, Freire é considerado o brasileiro mais homenageado da história, com pelo menos 35 títulos de Doutor Honoris Causa de universidades da Europa e da América. (AR)



Monumento em homenagem a Paulo Freire na Esplanada dos Ministérios, em Brasília/DF

FELIZ ANO NOVO!

Na terra da Convenção
imprimimos com qualidade e perfeição.



**Gráfica
Convenção
de Itu**

Tel: (11) 2429-7855
grafconvencao@hotmail.com

Rua Prof.ª Maria Salete de Castro
Marmo, 441 - São Luiz - Itu

Que em 2022 você tenha
saldo positivo em saúde,
amizade, sucesso, paz e alegria.

FELIZ ANO NOVO!

ideaitu
CONTABILIDADE

Travessa do Carmo nº 115 - Centro - Itu/SP - Tel.: (11) 4403-9060

FELIZ ANO NOVO! FELIZ 2022!

IGB Telhas e Acessórios

Telhas Eurotop de barro (resinada)
A PARTIR DE
R\$ 1,70

IGB
TELHAS E ACESSÓRIOS

Telhas Eurotop de concreto
A PARTIR DE
R\$ 2,15

(11) 2429-8294 / 9 9634-9486 / 9 7288-4481

Telhas, Tijolos e Churrasqueira direto da fábrica
Rua Dr. Graciano Geribello nº 1006 - Bairro Alto - Itu/SP - e-mail: tocooitu@hotmail.com

Venda • Locação • Administração

PROIMÓVEL
NEGÓCIOS IMOBILIÁRIOS

(11) 2429-2526
(11) 2429-2527

Rua Santa Rita nº 1445
Centro - Itu/SP

(11) 97120-1852
(11) 97321-4401
(11) 99958-0946

www.proimovel-itu.com.br



O Paulistano, do artilheiro Friedenreich (terceiro jogador da fileira de trás, a partir da esquerda), foi o campeão paulista de 1921

Paulistano, que funciona até hoje, mas sem departamento de futebol profissional.

Naquele ano, também ocorreram os primeiros Jogos Olímpicos Femininos, em Monte Carlo, no Principado de Mônaco. Em março, cerca de 100 atletas de cinco países – França, Reino Unido, Itália, Noruega e Suíça – competiram nas modalidades de atletismo. A competição foi idealizada pela francesa Alice Milliat, uma entusiasta esportiva que lutou pela igualdade das mulheres também nos esportes, já que a Federação In-

ternacional de Atletismo (IAAF) recusou seu pedido para a participação feminina nos Jogos Olímpicos de 1920 em Antuérpia, na Bélgica.

Em outubro de 1921, a Federação Esportiva Feminina Internacional (FSFI) foi fundada, com Milliat como presidente. Somente nos Jogos Olímpicos de 1928, em Amsterdã, na Holanda, foi que as mulheres puderam competir pela primeira vez. Graças à pressão de Milliat, que morreu em 1957, aos 73 anos. ■

André Roedel



Alice Milliat, considerada a “mãe” do esporte feminino, nasceu em Nantes, na França

**Nós da ApoloSpuma desejamos um
ótimo 2022 a toda população ituana!**

#ColchõesApoloSpuma

Colchões
APOLO SPUMA
Desde 1966



HG

GANDINI HOTEL



*Que tal almoçar
conosco hoje?*



R\$ **52**,00
por pessoa

- Buffet à vontade;
- Bebidas do buffet inclusas (suco, refrigerante de máquina e água);
- Sobremesas inclusas (doces individuais e sorvete de máquina).

Rua Argemiro S. D'Elboux, 120 - Altos da Vila Nova - Itu/SP

(11) 4024-9700 | Dúvidas e Reservas: (11) 9.4111-7813 | www.gandinihotel.com.br



Maria de Lourdes ladeada pelos filhos (da esq. para dir.) Eduardo, José Luiz e Fábio

Grupo Gandini completa 70 anos de história e conquistas

Empresa fundada em 1951 por José Carlos Martini Gandini, hoje é administrada, de maneira independente, pelos filhos José Luiz, Eduardo e Fábio.

Em 2021, o Grupo Gandini completou 70 anos de atuação bem sucedida no mercado em diversificados setores. Formado por um conjunto de empresas administradas de forma independente pelos irmãos José Luiz, Eduardo e Fábio, o grupo reúne empreendimentos no setor automobilístico, imobiliário, tecnológico, agropecuário, hoteleiro e de seguros.

A história de sucesso desta família, oriunda da Itália e estabelecida em Itu/SP, no início do século 20, começou com a venda de carros, em 1949, quando José Carlos Martini Gandini, aos 16 anos, passou a trabalhar como gerente do Posto de Serviços Studebaker, situado na Praça Duque de Caxias.

O posto, além de oferecer combustíveis, era uma revenda de carros e



Acervo Família Gandini

Posto de Serviços onde José Carlos começou a trabalhar em 1949 e tornou-se sócio em 1951

caminhões Studebaker e foi a oportunidade que José Carlos precisava para mostrar seu talento comercial. Logo, o jovem comerciante começou a fazer bons negócios e a receber comissões com as vendas dos veículos, o que lhe permitiu, em 1951, a se tor-

nar sócio do empreendimento, que pertencia a Odilon Bueno Couto e Leolino Moraes Fonseca. Não demorou muito, em 1953, José Carlos Martini Gandini adquiriu por completo o Posto de Serviços, que pertence à família até os dias de hoje.

Casamento e negócios

A aquisição do Posto de Serviços e revenda Studebaker foi o início da ascensão comercial de José Carlos que, na sequência, começou a trabalhar com produtos Ferguson e, em 1956, foi nomeado concessionário da marca DKW.

Porém, um ano antes, em 16 de janeiro de 1955, José Carlos se casou. O jovem empresário uniu-se em matrimônio com a saltense Maria de Lourdes Milanez, atualmente com 89 anos. Dona Maria de Lourdes se recorda ainda, como se fosse ontem, da dedicação de José Carlos para os negócios. “Ele era um guerreiro, lutava dia e noite. Eu ainda não vi uma cabeça como a do meu marido”, descreve Maria de Lourdes, com orgulho. E completa: “Eu sempre estive com ele”.

Em 1967, a DKW Vemag foi adquirida pela Volkswagen e José Carlos foi nomeado concessionário da marca em Salto/SP, pois Itu já possuía uma concessionária. Em 1969, ao lado do advogado Mário Dotta, foi então inaugurada a Salto Veículos, revendedora da Volkswagen no município vizinho.

Mas, o ímpeto de José Carlos pelos negócios era grande e o empresário não se contentava com pouco. Durante os anos seguintes, diversas empresas foram abertas e negociadas, como a filial da Ferguson, em Campinas/SP, e a Cecel e a Fama, ambas do setor agrícola, em Sorocaba/SP.



Em 1969, ao lado do advogado saltense Mário Dotta, foi então inaugurada a Salto Veículos, revendedora da Volkswagen

Acervo Família Gandini



José Carlos Gandini, nos anos de 1960, possuía negócios diversificados em vários setores

José Carlos dedicava-se de forma incansável para expansão de suas atividades comerciais e, durante os anos 1960 e 1970, ampliou seus negócios para o setor pecuário e abriu concessionárias, agora Massey Ferguson, em outros Estados como Goiás e Tocantins.

Também abriu uma revendedora de aviões Cessna, a Itu Aviação Ltda, em sociedade com Wladimir Gazzola e Gabriel Nereu Amorim Alves. Maria de Lourdes se lembra bem dessa época. “Quando ele passou a vender aviões eu fui para os Estados Unidos com ele, para comprar aviões, e ele que voltava pilotando. Ele me fazia colocar o colete salva-vidas enquanto atravessávamos aquele ‘marzão’. Mas nunca aconteceu nada. Ele era um bom piloto, também”, suspira e ri.

Acervo Kia Motors do Brasil



José Carlos abriu concessionárias Massey Ferguson em diversas cidades brasileiras. Na foto, a concessionária de Itu, a primeira delas, que ficava localizada na Praça Duque de Caxias, Largo do Quartel

Em 1963, apenas 10 anos após adquirir por completo o Posto de Serviços Studebaker, José Carlos fundou um banco, o Banco Indústria e Comércio do Brasil S/A, com sede na capital paulista. Anos depois a agência bancária foi vendida para quatro grupos financeiros e incorporada ao extinto Banco Halles.

Durante os anos seguintes, o Grupo Gandini continuou investindo em setores diversos da economia. José Carlos fundou, ao lado de Airton Luis Sbrissa, Dimas Sagantini e José Walter Nunes, em 1980, a Gandini Consórcio Nacional. Em 1986 foi a vez da construção do Gandini Center, no local onde ficava localizado o casarão da família Bispo, na Rua Floriano Peixoto, ao lado da casa onde a família Gandini residia, um centro comercial localizado no “coração” da cidade de Itu.

Toda a ascensão de José Carlos contou com a presença dos filhos por perto, desde o início. “Aos 13 anos comecei a trabalhar no posto de gasolina do meu pai, aos 18, um moleque, eu assumi a concessionária Volkswagen em Salto”, recorda-se José Luiz, o mais velho dos três filhos.

O posto de gasolina, presente na família até os dias de hoje, também foi onde os outros dois filhos de José Carlos, Eduardo e Fábio, começaram. “Entre para os negócios da família quando nasci”, brinca Eduardo. O empresário se recorda de ainda, muito garoto, também ter trabalhado no posto de combustíveis. “Eu operava a bomba de gasolina, lavava para-brisas. Atuava como um frentista”, comenta. Fábio, da mesma forma, se recorda do período em que atuou no posto da família. “Comecei no Posto de Gasolina, eu tinha aproximadamente 14 anos”, afirma.

“Meus filhos, desde pequenos começaram a trabalhar com o pai. No posto de gasolina, na oficina. Eles nunca ganharam um carro do pai, eles compraram sempre com o dinheiro que ganhavam, pois o pai fazia



José Luiz Gandini ao lado do ex-governador Mario Covas (PSDB), do ex-Presidente da República Marcos Maciel (PFL) e, ao fundo, o empresário Emerson Kapaz no Salão do Automóvel, em 1992

com que eles aprendessem a lutar pela vida”, conta Maria de Lourdes.

Divisão e expansão

Nos anos 1990, o Grupo Gandini reunia cerca de 20 empresas, sendo a maioria delas ligadas ao setor automotivo como concessionárias e a importadora e distribuidora Kia Motors do Brasil. Essa última, ingressa no Grupo em 1992. José Carlos Gandini também atuava no setor de seguros, consórcios e imobiliário. Foi neste período, mais precisamente em 1994, que José Carlos promoveu um “leilão” entre os herdeiros - José Luiz, Eduar-

do e Fábio - para dividir o patrimônio de forma equivalente.

José Luiz se recorda da ideia de seu pai para estabelecer a divisão. “Meu pai promoveu um leilão e cada um comprou o que quis. Mas era da seguinte maneira, nós tínhamos que pagar, dentro de um período”, comenta.

A operação da Kia Motors no Brasil e algumas concessionárias ficaram com José Luiz. Eduardo ficou com a empresa de empreendimentos imobiliários e Fábio com o consórcio, a corretora e vendas Volkswagen, Peugeot e Kia.

A divisão prosperou! Assim como José Carlos, cada um de seus filhos mostrou habilidade para os negócios. Pouco mais de 25 anos após a divisão do patrimônio e ao completar 70 anos de criação da marca Gandini, a atitude do patriarca se mostrou acertada e o nome da família continua crescendo e presente em diversos seguimentos do mercado.

Hoje o conjunto de empresas administradas pelos três empresários, que trazem no DNA o tino do empreendedorismo herdado do pai, gera cerca de 500 empregos diretos e 2.500 indiretos.



José Carlos Gandini e os filhos José Luiz, Eduardo e Fábio

Acervo Família Gandini



• **KIA BRASIL** - Presente no Brasil desde 1992, a Kia Motors já comercializou mais de 450 mil veículos. Sob o comando de José Luiz Gandini, é considerada a maior importadora de automóveis sem fábrica e de operação contínua no Brasil. Atualmente, a Kia Brasil (com sede em Itu) conta com uma rede de 100 concessionárias distribuídas no território nacional. No Uruguai, a operação da Kia também está sob o comando de José Luiz. Além da distribuição oficial dos veículos da marca, a Kia Brasil também atua na produção do caminhão leve Bongo K2500, o que garante a ela ser a maior exportadora de veículos do Uruguai.

Tucano



GANDINI AGROPECUÁRIA - Outro ramo de atuação de José Luiz Gandini, este em parceria com seu irmão Fábio, é a agropecuária. Atualmente, os empresários possuem fazendas para a criação, recriação e engorda de rebanhos de gado Nelore. Utilizando, sempre, touros puros e registrados. Todas as propriedades da Gandini Agropecuária estão situadas em Itu.

Acervo Família Gandini



GANDINI SEGUROS - Administrada por Fábio Gandini, a Gandini Corretora de Seguros atua na corretagem empresarial e pessoal há mais de 40 anos. A empresa é uma referência no setor em Itu, Salto, Indaiatuba/SP e Sorocaba.

VINCENZO GANDINI, o primeiro a chegar

No início do século 20, Vincenzo Gandini foi o primeiro italiano a pisar em terras ituanas. Industrial e comerciante internacional, Vincenzo viu no Brasil a oportunidade de realizar grandes negócios com a exportação de café e cacau brasileiro para a Europa. Operação comercial que realizou durante anos. Inclusive, chegou a trazer para o Brasil a representação da Gardano, fábrica de chocolates italiana.

Em Itu, Vincenzo também era proprietário do Grande Hotel Gandini, Armazém de Secos e Molhados, por meio do qual importava vinhos e outros gêneros alimentícios. Seus negócios ficavam em frente onde hoje está localizada a Delegacia da Polícia Civil de Itu, na Rua Floriano Peixoto. Mas, Vincenzo mantinha raízes na Itália e na década de 1920 retornou à terra natal junto com a família. Porém, o jovem “Bepe”, chamado José Gandini, um dos cinco filhos de Vincenzo, havia se apaixonado por Nair Martini e decidiu ficar, mesmo sem o apoio do pai e com poucos recursos.

Bepe se casou e começou a trabalhar com o transporte de algodão. Com o tempo, formou frota de 12 veículos. Era um bom comerciante e sabia comprar e negociar. Foi pai de três filhos, somente um sobreviveu: José Carlos Martini Gandini.

Acervo Família Gandini



O italiano Vincenzo Gandini foi o primeiro membro da família a pisar na década de 20 em terras ituanas

Acervo Família Gandini



“Bepe”, chamado José Gandini, pai de José Carlos, um dos cinco filhos de Vincenzo, decidiu ficar em Itu e sua a família continua construindo bela história

Tucano



Na noite do dia 14 de dezembro de 2021, José Luiz Gandini recebeu o título de Cidadão Saltense. Da esq. para a dir. Prefeito Laerte Sonsin Jr (PL), ex-vereador Álvaro Pacheco (Solidariedade), José Luiz Gandini e vereador Fábio Jorge Rodrigues (PSD)

José Luiz Gandini recebeu o título de cidadão Saltense

Na noite do dia 14 de dezembro de 2021, José Luiz Gandini recebeu o título de Cidadão Saltense, comenda outorgada pelo Decreto Legislativo Nº 23/2019, de autoria do ex-vereador Álvaro Pacheco.

Na oportunidade, José Luiz recordou-se de sua relação com aquela cidade e foi espontâneo em suas palavras. “Eu digo que sou meio ituano e meio saltense. Meus avós maternos são saltenses: Luiz Milanez e Matilde Milanez, vocês já devem ter ouvido falar deles”. O prefeito municipal de Salto, Laerte Sonsin Júnior, recordou em

seu discurso que o antigo estádio de futebol da Associação Atlética Avenida leva o nome do avô de José Luiz Gandini: Estádio Municipal Luiz Milanez.

José Luiz também recordou-se do período em que trabalhou na Salto Veículos, concessionária Volkswagen da cidade e dos investimentos que ainda fará no município, como o centro de distribuição da AMBEV, previsto para ser inaugurado em 2022.

“Quero agradecer de coração, isso realmente passa a fazer parte da minha vida, pois agora sou cidadão saltense por direito e de coração”, completou.



José Luiz também foi homenageado em 2021 com o Diploma e Medalha de Colaborador para restauração do Museu Histórico do Regimento Deodoro e com a medalha “O Pa-

GANDINI CENTRO TECNOLÓGICO

Inaugurado em 2019, o Gandini Centro Tecnológico (GCT), localizado em Salto, é um laboratório de emissões veiculares capaz de oferecer pacotes completos de homologação de veículos movidos à gasolina, álcool, flex, Diesel, GNC, híbridos ou elétricos, com tração 4x2 ou 4x4. Seu objetivo é oferecer o processo completo de homologação para montadoras, importadoras, sistemistas e fornecedores da indústria automotiva. Em uma área total de 5.900 m², sendo 2.400 m² de área construída, as instalações incluem modernos laboratórios e uma

Fachada do Gandini Centro Tecnológico, inaugurado em 2019 em Salto





Homenagens recebidas por José Luiz em 2021



A Escola de Cegos Santa Luzia de Itu é uma das entidades que recebe o apoio da família Gandini



cificador” do Exército Brasileiro, pela mesma instituição. Pela GCSM / Fórum das Américas foi eleito como Personalidade do Ano 2021 na categoria *The Global Vision Personality*.

Todo o reconhecimento recebido por José Luiz é fruto de seu sucesso empresarial, mas, também, por ser um grande incentivador da cultura, do esporte e de ações sociais nas cidades de Itu e Salto. Por meio de suas empresas, José Luiz patrocina eventos e festivais culturais, como o Festival de Artes de Itu, clubes e eventos esportivos, como o próprio Ituano Futebol Clube e torneios de tênis, e entidades filantrópicas, entre elas, a Escola de Cegos Santa Luzia.

Relíquias sobre rodas

Desde muito jovem José Luiz Gandini é apaixonado por veículos e motos. Sua coleção de antigas relíquias é composta por 70 deles em estado impecável de conservação. São modelos que ajudam a contar a história da indústria automobilística no mundo e no Brasil. Entre as relíquias de José Luiz está o Packard Roadster 1931, vencedor troféu Roberto Lee – The Best of Show, troféu de posse transitória concedido ao automóvel de maior destaque presente no evento Brazil Classics Renault Show, de 2018.

Fotos: Divulgação



ampla oficina. O GCT também possui estrutura completa para acompanhamento de ensaios, incluindo salas de reunião e áreas independentes para clientes, com estações de trabalho equipadas para garantir confidencialidade e máxima produtividade. Segundo José Luiz Gandini, é um dos laboratórios de emissões veiculares mais modernos do País, ampliando a atuação do Grupo Gandini para mais um setor da cadeia automotiva.

Ao fundo, José Luiz Gandini, o Deputado Federal Herculano Passo e o então prefeito de Salto, Geraldo Garcia, acompanham o discurso do ex-Presidente Michel Temer (em pé) durante a inauguração do Centro Tecnológico

GANDINI EMPREENDIMENTOS IMOBILIÁRIOS - Criada em 1985, após a fusão da Gandini Comercial e Imobiliária e da Gandini Construtora e Incorporadora, a Gandini Empreendimentos Imobiliários é administrada por Eduardo Gandini. Responsável por grandes empreendimentos construídos na capital paulista, interior e principalmente em Itu, como o condomínio Villa Bela e o edifício Verona. A empresa já entregou mais de 3,5 mil moradias de diversos tamanhos e especificações.

GANDINI MOTOS - A Gandini Motos concessionária Suzuki possui moderno showroom com novos e seminovos de todos os modelos e cilindradas à pronta entrega. A unidade conta com oficina de alto padrão e o apoio de uma equipe de mecânicos especializada.

GANDINI ADMINISTRADORA DE BENS - A empresa, também gerida por Fábio Gandini, atua como empreendedora de condomínios em diversas cidades de SP.

GANDINI VEÍCULOS - A tradição do setor automotivo está enraizada na família Gandini. Fundada por Fábio em 2019, a Gandini Veículos conta com uma equipe especializada e apaixonada por carros de alto padrão. O empresário também atua na locação de veículos com a Rental Easy.

Fotos: Divulgação



O hipermercado São Vicente, de Itu (foto), foi construído por José Luiz Gandini por meio do modelo Built To Suit, assim como os hipermercados Tenda e as lojas varejistas de peças e acessórios automotivos de reposição Autozone das duas cidades



O prédio do supermercado Pague Menos, em Salto, foi construído pela Gandini Patrimonial

Gandinihotel.com.br



GANDINI HOTEL - O Gandini Hotel, situado em Itu e também administrado por Eduardo, conta com 96 apartamentos, ampla área de lazer e atende aos mais diversos públicos. Além de hospedagem, o Gandini Hotel também realiza eventos e conferências. Inaugurado no início dos anos 2000, se tornou uma referência para o turismo de negócios na cidade.

AUTO POSTO GANDINI - Onde toda a história bem sucedida da família Gandini começou continua sendo um local importante para os descendentes do patriarca José Carlos. Administrado por Fábio Gandini, o Auto Posto Gandini continua em franca atividade. O mesmo local já serviu de sede do Grupo onde durante muitos anos funcionou a concessionária de tratores da MasseyFerguson.



Tenda Atacado, em Itu, também é um projeto da Gandini Patrimonial

GANDINI PATRIMONIAL - Com ampla rede de imóveis, principalmente na região de Itu, a Gandini Patrimonial, administrada por José Luiz Gandini, possui alternativas de desenvolvimento imobiliários ideais para a criação de centros logísticos, prédios comerciais e novos empreendimentos no modelo *Built To Suit*, atendendo às necessidades específicas de cada cliente. A Gandini Patrimonial possui parcerias consolidadas com grandes empresas como Tenda Atacado, Supermercados São Vicente, Auto Zone, Supermercado Pague Menos, de Salto, IFC/Cobrecor, Colégio Progresso de Itu entre outros. Em fevereiro de 2022 a Gandini Patrimonial irá entregar para a AMBEV um centro de distribuição. O prédio estará localizado na área onde hoje já funciona o Gandini Centro Tecnológico, em Salto, e irá gerar centenas de empregos. Para 2023 há a previsão de entrega de um condomínio residencial na mesma região.

GANDINI
Corretora de Seguros

- Empresarial
- Residencial
- Veículos
- Vida
- Transporte

4013-9200

338

GANDINI
CORRETORA DE SEGUROS

Setor Empresarial
Setor Residencial

#VOCÊ SEMPRE SEGURO



FALE CONOSCO
PELO WHATS.



GANDINI

Corretora de Seguros



VEÍCULO



RESIDENCIAL



EMPRESARIAL



PLANO DE SAÚDE



VIDA



TRANSPORTE



FROTA



RESPONSABILIDADE CIVIL



/gandinisegurosocial www.gandiniseguros.com.br



Praça Duque de Caxias, 271
(em frente ao quartel) – Centro / ITU

70 ANOS

GRUPO
GANDINI

desde 1956

Posto **GANDINI**

GANDINI
Auto Posto

GANDINI
Auto Posto

GANDINI
Auto Posto

GANDINI
Auto Posto

Desde 1951 ///



/POSTOGANDINI



/POSTOGANDINI

Ituana centenária diz que sua vida daria uma novela

Benedita Miguel Savioli nasceu em 16 de julho de 1921, dia de Nossa Senhora do Carmo

Com saúde física e mental invejável, a longeva Benedita, desde criança chamada pelos familiares de Anita, provavelmente está entre os ituanos mais antigos, pois teve o privilégio de comemorar um século de existência este ano, com muita fé em Deus, radiante de alegria e incrível vontade de viver.

Ainda hoje benze crianças de quebrante ou lombriga. Até pouco tempo conseguia ler a Bíblia ia à Igreja Nossa Senhora do Carmo sozinha, a pé. Foi lá, no término duma missa, que Benedita ganhou num sorteio a imagem de Nossa Senhora do Carmo. Lembra-se que foi sorteada com o número 230. Aquele domingo era Dia da padroeira dos Carmelitas e também seu aniversário. "Eu tremia de emoção na hora em que fui receber a imagem!", contou. Ela só lamenta o fato da sua mãe não ter colocado seu nome de Maria do Carmo.

Benedita costuma brincar, dizendo que sua vida daria para escrever uma novela como "O Direito de Nascer", enredo da teledramaturgia brasileira que teve longa duração, exibida pelas extintas TV Tupi São Paulo e TV Rio, entre 7/12/64 a 13/8/65.

Viúva de Antonio Savioli, com quem esteve casada durante 43 anos, é mãe de sete filhos - Benedito (Zito), Maria Aparecida, Neide, Leila, Maria Teresa, Norma e Lúcia de Fátima. Sua família se completa com 23 netos, 29 bisnetos e cinco tataranetos dos quais vive cercada de todo carinho e amor.

Ela nasceu no sítio Olho D'água, próximo ao Bairro Dona Catarina, e viveu na zona rural até os 35 anos. Mudou-se para cidade em 1956. Benedita conta com orgulho que trabalhou na lavoura de café. Mesmo grávida da filha Maria Teresa ajudou o marido a fazer os tijolos para construir a casa do sítio que adquiriram naquela época por nove mil contos de réis. Propriedade, que ficava localizada no Bairro Butuxim, na zona rural de Itu/SP, que ela deu o nome de "Sitinho".

Bem humorada, esbanjando alegria de viver, nem parece que completou 100 anos. Neste período Benedita viu as transformações do mundo e se recorda com incrível lucidez de muitas coisas. Sua memória privilegiada possibilita lembrar, em detalhes, de como era a Vila Gatti, bairro loteado por Ernesto Gatti. Ela recorda que quando veio morar ali havia somente três ou quatro moradias e que as ruas eram de terra. No fundo de sua casa havia o pasto do gado da família Gatti com o córrego Brochado passado no meio. Perto dele ficavam os trilhos da Estrada de Ferro Sorocabana por onde corria a Maria Fumaça.

Benedita conta que naquela época a cidade era pequena e pacata. Existiam poucas ruas, que iam da Rua das Flores (atual Rua Marechal Deodoro) até a Rua Santana (Bairro Brochado); e do



Benedita sentada diante dos sete filhos com a imagem que ganhou no Dia de Nossa Senhora do Carmo, quando comemorava mais um aniversário. Da esq. para dir. Maria Tereza, Leila, Maria Aparecida, Benedito, Neide, Lúcia de Fátima e Norma

Largo do Quartel (Praça Duque de Caxias) até o Bairro da Estação, hoje Bairro Padre Bento.

Durante muitos anos trabalhou como costureira e, ao mesmo tempo, como doceira para o sustento da família. Quando lhe surgiu a oportunidade de trabalhar como cozinheira no Grupo Escolar Cesário Motta para ter um salário garantido no final do mês - o nem sempre que ocorria com as costuras e os doces porque alguns clientes não pagavam em dia -, Benedita a agarrou com todas as forças.

Durante o regime militar, na época do interventor general Agostinho, ela trabalhou no Museu Republicano Convenção de Itu/USP-MP e posteriormente no parque infantil municipal que havia na Praça Almeida Júnior, na Vila Nova.

Benedita não se esquece da homenagem feita pelo ex-prefeito Olavo Volpato (antigo partido Arena) no dia em que se aposentou. Em seu discurso, na presença dos alunos, Volpato disse "A vovó Benedita vai se aposentar porque está cansada". Mal sabia ele que os anos iriam passar e ela continuaria firme e forte, superando obstáculos, e com muita vontade de viver.

Em 2014, no Dia das Mães, ela sofreu uma fratura de fêmur e o médico lhe disse que na idade em que se encontrava, aos 93 anos, às vezes, o cérebro diz que a pessoa não vai andar mais na tentativa de prepará-la para enfrentar uma possível invalidez. De pronto, positivamente, ela respondeu "Doutor, o meu cérebro está dizendo que eu vou andar de novo sim, se Deus quiser!". Pouco tempo depois, Benedita abandonou a cadeira de rodas e continua morando sozinha até hoje na Vila Gatti, contando somente com a ajuda das filhas e da cuidadora Ana que estão sempre ali por perto lhe dando carinho e amor.

Quando questionada qual o segredo de sua longevidade, brincou e deu gostosa risada como uma criança. "Acho que foi o vinho do Porto que minha tia me dava quando eu era nenezinha pra parar de chorar e a colher de cachaça que tomei de manhã, em jejum, durante muito tempo", explicou a alegre e extrovertida centenária ituana.

A homenagem prestada a ela é extensiva a todos os antigos ituanos neste último século.

IGIL

Tendo concluído a graduação em violão clássico e cursando regência na Universidade Estadual de Campinas (UNICAMP), Leonardo ingressou, este ano, no Mestrado em Música, pela mesma universidade.

Na categoria de Música, Cultura e Sociedade, seu projeto de mestrado tem por objeto o regaste biográfico do artista ituano Miguel Dutra e o contexto sócio musical paulista do século XIX. Além disso, a caracterização e análise de sua linguagem composicional, através do estudo de sua obra musical.

“Como ituano, é uma honra e responsabilidade poder desenvolver na pós graduação, como já fizeram alguns precursores, uma dissertação ligada à música e à história de Itu. A revista Campo&Cidade tem sido de extrema importância nesta minha pesquisa histórica e biográfica, não só referente a Miguelzinho Dutra, mas também ao resgate das memórias de nossa cidade, o que, certamente, auxilia e enriquece os trabalhos que tenho desenvolvido academicamente”.

Leonardo Leite
DEZ/2021

Os interessados em escrever para a Revista Campo&Cidade deverão enviar suas opiniões, críticas ou sugestões, que são de inteira responsabilidade de seus autores, para o e-mail: campocidade@uol.com.br ou correspondência para Avenida Palmeira Real nº 740 - Alto das Palmeiras - Itu/SP - CEP 13301-310. **Obs.:** As correspondências deverão ser acompanhadas de nome completo, endereço e RG.

FONTES CONSULTADAS

Bibliografia

AGNES, Rogers; ALLEN, Frederick Lewis. *I remember distinctly*. New York: Harper & Brothers Publishers, 1947.

ALBUQUERQUE, Medeiros e. *Quando eu era vivo – Memórias, 1867 – 1934*. Porto Alegre: Livraria do Globo, 1945.

ANGELL, Norman. *The Great Illusion: A Study of the Relation of Military Power to National Advantage*. Obscure Press, 2011 (baseada na nova edição - London: William Heinemann, 1912).

BARRETO, Lima. *Os subterrâneos do morro do Castelo*. Rio de Janeiro: Dantes, 1997.

BARRETO, Lima. “Megalomania”. Revista *Careta*, 28 de agosto de 1920.

DARÓZ, Carlos. *O Brasil na Primeira Guerra Mundial. A longa travessia*. São Paulo: Editora Contexto, 2016.

CARVALHO, Roberto Machado. *A Glorificação da Venerável: Madre Maria Thedora Voiron (1835 – 1925)*. 2ª edição. Itu/SP: Editora Ottoni, 1998.

CASTRO, Ruy. *As vozes da metrópole*. Uma antologia do Rio de Janeiro dos anos 20. São Paulo: Companhia das Letras, 2021.

CASTRO, Ruy. *Metrópole à beira-mar: O Rio moderno dos anos 20*. São Paulo: Companhia das Letras, 2019.

ELLSWORTH, Scott. *Death in a promised land*. The Tulsa Race Riot of 1921. Baton Rouge: Louisiana State University Press, 1992.

EVANS, Nicholas M. *Writing. Jazz: Race, Nationalism, and Modern Culture in the 1920s*. New York: Routledge, 2016. (Garland Studies in American popular history and culture).

KERSHAW, Ian. *De volta ao inferno. Europa, 1914-1949*. São Paulo: Companhia das Letras, 2016.

KREHBIEL, Randy. *Tulsa 1921. Reporting a massacre*. Norman, Oklahoma: University of Oklahoma Press, 2021.

Memórias da educação: Campinas (1850-1960) / Terezinha Aparecida Quaioti Ribeiro do Nascimento [et al.]. - Campinas, SP:

Editora da Unicamp, Centro de Memória - Unicamp, 1999. (Coleção Campiniana, nº 20)

NASCIMENTO, Douglas. “O Arco do Triunfo de São Paulo”. *São Paulo Antiga*, 2014.

NAVA, Pedro. *Chão de Ferro*. São Paulo: Companhia das Letras, 2012.

PEREIRA, Leonardo Affonso de Miranda. *A cidade que dança. Clubes e bailes negros no Rio de Janeiro (1881-1933)*. Campinas, SP: Editora da Unicamp; Rio de Janeiro, RJ: EdUERJ, 2020.

SHAW, Arnold. *The Jazz Age: Popular Music in the 1920s*. Oxford University Press, 1987.

SEVCENKO, Nicolau. *A literatura como missão: tensões sociais e criação cultural na Primeira República*. São Paulo: Brasiliense, 1983.

SOUZA, Jonas Soares de e CYTRYNOWICZ, Roney. *História da Irmandade da Santa Casa de Misericórdia de Itu, 1940-1990*. São Paulo: Narrativa Um – 2004

TOLEDO, Roberto Pompeu de. *A capital da vertigem. Uma história de São Paulo de 1900 a 1954*. Rio de Janeiro: Objetiva, 2015.

WILSON, Edmund. *Os anos vinte*: extraído dos cadernos e diários. São Paulo: Companhia das Letras, 1987.

WISER, WILLIAM. *Os Anos Loucos – Paris na Década de 1920*. Rio de Janeiro: Editora José Olympio, 1993.

Periódicos:
Jornal Republica
Jornal Folha de S.Paulo
Jornal O Estado de S. Paulo
Revista Campo&Cidade – nº 74 – Setembro/Outubro de 2011

Internet:
<https://cabaret.berlin/>
<https://histoire-image.org/etudes/annees-folles>
<https://saopauloantiga.com.br/o-arco-do-triunfo-de-sao-paulo/>

<https://www1.folha.uol.com.br/mercado/2021/02/divida-desvalorizacao-cambial-e-inflacao-aproximam-1921-de-2021>

<https://guiadoestudante.abril.com.br/estudo/quem-foi-paulo-freire-e-por-que-ele-e-tao-amado-e-odiado/>

<https://www.dw.com/pt-br/h%C3%A1-100-anos-jogos-ol%C3%ADmpicos-femininos-se-tornavam-realidade/a-56965224>

<http://obrasraras.sibi.usp.br/>

<https://www.itu.com.br/entretenimento/noticia/ibao-comemora-80-anos-com-inauguracao-de-livro-e-centro-pro-memoria-20100202>

https://www.teses.usp.br/teses/disponiveis/8/8138/tde-21082012-093930/publico/2012_MarianaEstevesMartins_VRev.pdf

<https://www1.folha.uol.com.br/ciencia/2021/02/ciencia-em-1921-parece-mistura-curiosa-de-vanguarda-e-atraso-aos-olhos-de-hoje.shtml>

<https://www1.folha.uol.com.br/folha-100-anos/o-brasil-e-o-mundo-em-1921/>

<https://educacao.uol.com.br/noticias/2021/07/18/eistein-ganhou-premio-nobel-ha-100-anos-mas-nao-foi-por-teoria-famosa.htm>

<https://www.cnnbrasil.com.br/saude/o-que-a-pandemia-de-gripe-espanhola-de-1918-pode-nos-ensinar-sobre-a-covid-19/>

<https://www12.senado.leg.br/noticias/materias/2021/08/11/aprovada-regulamentacao-de-visitas-virtuais-a-pacientes-internados>

<https://www.camara.leg.br/noticias/803120-sancionada-lei-que-regulamenta-videochamadas-para-pacientes-internados>

<https://www.in.gov.br/en/web/dou/-/lei-n-14-198-de-2-de-setembro-de-2021-342651108>

<https://cienciahoje.org.br/artigo/einstein-a-luz-e-o-nobel-de-fisica-de-1921/>

<https://hospitaldecoracao.com.br/novo/midias-e-artigos/artigos-nomes-da-medicina/gripe-espanhola-a-mae-de-todas-pandemias/>



FELIZ 2022

A felicidade mora aqui!

Que você prospere no **TERRENO** das conquistas da vida;
encontre as **CHAVES** de sonhos;
e abra a **PORTEIRA** de seu coração para os seus familiares e amigos.
Assim você será feliz em todos os momentos do Ano Novo.

utu-guaçu imóveis
CRECI 3395-J

VENDA E LOCAÇÃO DE IMÓVEIS URBANOS E RURAIS

www.utuguacu.com.br | (11) 4013-9090 | (11) 98594-3067 

Rua Paula Souza n° 483 - Centro - Itu

Grandes ideias nascem em movimento.

Assim como você,
nós não paramos.

Descubra uma nova Kia em
kia.com.br/nossomovimento



Movement that inspires

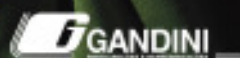

No trânsito, sua responsabilidade salva vidas.

