

REVISTA

Campo & Cidade[®]

Ed. nº 133 | Novembro/Dezembro 2021



HÁ 100 ANOS
Fatos e acontecimentos de 1921

P Progresso



**Para alcançar
o mundo**

*Preparar-se para o futuro.
Ser protagonista. Aprofundar
os conhecimentos. Construir
o projeto de vida. Ser cidadão
consciente. Conquistar as metas.
Esse é o Progresso.
É único. É para sempre*



Acesse e
conheça a
Infraestrutura.



**PROGRESSO
BILÍNGUE**

A EVOLUÇÃO DA CULTURA BILÍNGUE.

Matrículas abertas para o Ensino Médio!

colegioprogresso.com.br

[@progressobilingueitu](https://www.facebook.com/progressobilingueitu)

[@progressobilingueitu](https://www.instagram.com/progressobilingueitu)

Revista Campo&Cidade
REGP.C.R.P.J./Itu-SP.MIRC 4279
Ed. n° 133
Novembro/Dezembro de 2021
Jornalista Responsável:
João José "Tucano" da Silva
MTB: 24.202

Edição:
João José "Tucano" da Silva
e Rodrigo Stucchi
Colaboradores:
André Roedel, Angélica Estrada,
Antonio Rafael Júnior, Jonas Soares
de Souza e Rodrigo Tomba

Fotografia:
Angélica Estrada, Antonio Rafael
Júnior e Tucano

Capa:
Ponte para o Progresso

Diagramação:
Roberto Gonçalves da Silva
artecampoecidade@gmail.com

Revisão:
Fátima Elaine Marqui da Silva

Publicidade:
UNICOM - Unidade de
Comunicação Ltda.

Impressão:
Igil - Indústria Gráfica Itu Ltda.

Tiragem:
6.500 exemplares

Realização:



Avenida Palmeira Real nº 740
Alto das Palmeiras - Itu/SP - CEP 13301-310
Fones (11) 4022.0503/4023.4684/99948.0068
www.campoecidade.com.br
campoecidade@uol.com.br

Órgão de Comunicação declarado de Utilidade
Pública pela Lei Municipal nº 228 de 13.05.02.

Proibida a reprodução total ou parcial
desta publicação sem prévia autorização.

ÍNDICE

Longe da existência idílica.....	04
Os loucos anos 20.....	20
Café e imigrantes movimentavam a economia em 1921.....	34
Turbulências políticas em 1921.....	40
Sociedade em transformação.....	44
O avanço da Ciência e da Saúde no pós Gripe Espanhola.....	50
História Contada: Ituana Centenária diz que sua vida daria uma novela.....	56

De volta ao passado

A edição "Há 100 anos – Fatos e acontecimentos de 1921" é uma verdadeira viagem no tempo, numa retrospectiva daquele ano e de fatos marcantes mundiais que antecederam o século 20

Ecloção da Primeira Guerra Mundial, em 1917, quedas dos impérios Austríaco e Otomano, Revolução Russa, nesse mesmo período, e o letal vírus da Gripe Espanhola, em 1918, foram acontecimentos que viraram o mundo de cabeça para baixo nos anos que antecederam o final da primeira década do século passado. Foram terríveis sofrimentos que abateram a humanidade naquele momento, sem precedentes.

Nos últimos 100 anos, as transformações foram incrivelmente visíveis. Em diversos setores, as evoluções foram fantásticas e o mundo não foi mais o mesmo. Podemos dizer que esse foi o século da modernidade, período marcado por grandes avanços científicos e tecnológicos. A corrida espacial liderada pelos Estados Unidos e Rússia, no passado, com envio de foguetes para conquistar o Espaço Sideral, é um exemplo disso, a qual trouxe grandes avanços à humanidade.

Nesta edição, a equipe da Revista Campo&Cidade se empenhou de forma incansável na pesquisa de temas interessantes correlatos àquela época para que você, caro leitor, possa entender melhor o contexto daquele momento de turbulência vivido no mundo, Brasil e principalmente em Itu/SP.

A Economia foi enfatizada com destaque para os primórdios do processo de industrialização, agricultura, comércio, transportes e comunicações; a Educação, Cultura e Esportes nos ensinaram lições de superação e avanços; a abordagem sobre o cenário político daquele período mostra que os acirrados conflitos entre situação e oposição sempre estiveram em pauta e a Ciência e a Medicina entraram em cena para enfrentar a Gripe Espanhola que assolou a humanidade em 1918 e durante anos seguidos.

A coluna "História Contada" traz um pouco da história de vida da longa vida ituana dona Benedita Miguel Savioli (Anita), que nasceu no dia 16 de julho de 1921, e, este ano, completou 100 anos de vida

gozando de boa saúde, memória privilegiada e com incrível alegria de viver.

Também nesta edição, a Revista Campo&Cidade traz Caderno Especial sobre os 70 anos de história e conquistas do Grupo Gandini, além da chegada em Itu da 430 Gradi Pizza Napoletana (Publiteditoriais).

A bela foto da capa foi feita por Eduardo Dale, Secretário Geral da Associação Paulista de Estrada de Rodagem em 1921. Ela faz parte da coleção fotográfica do arquiteto e museólogo Júlio Wakahara Abe. A imagem mostra a primeira ponte sobre o Rio Tietê no trecho da Estrada Washington Luis, hoje Estrada dos Romeiros, que ligou São Paulo a Itu. Construída em madeira, era conhecida como "Ponte Paraíso" em razão de sua proximidade com a fazenda de mesmo nome, esta grafada com a letra "z" a qual pode ser vista ao fundo.

Segundo relatos, a antiga ponte foi levada por uma grande enchente em 1929, e dela, restaram somente as pilastras em alvenaria que aparecem, ao fundo, na foto abaixo. Essa foi a ponte que também ajudou a trazer desenvolvimento econômico para a região a partir da década de 20. Com toda propriedade, a foto da capa desta edição recebe o nome de "Ponte do Progresso".

João José "Tucano" da Silva
Editor responsável



Antonio Rafael Júnior

EDWARD SIMEIRA
ADVOGADOS ASSOCIADOS
OAB/SP 8086

CIVIL | EMPRESARIAL | TRABALHISTA
TRIBUTÁRIA | CONSUMIDOR

(11) 4023-0989
Rua Bahia, 223 - Bairro Brasil - Itu/SP
www.edwardsimeira.com.br

NOVA LOJA

Farma **Ponte** mais perto de você.

Onde fica?
Avenida Da Paz Universal
n°2.001 | Cidade Nova | Itu

DELIVERY
11 98985.0825

Longe da existência idílica

Uma grande ilusão empurrou a Europa no caldeirão da guerra

Norman Angell (Ralph Norman Angell-Lane), escritor e jornalista britânico, prêmio Nobel da Paz em 1933, publicou em 1910 o livro *The Great Illusion*, um best-seller internacional traduzido em várias línguas. Angell argumentava que a riqueza moderna, advinda de uma economia globalmente interligada, tornava a guerra sem sentido, econômica e socialmente irracional. Segundo ele, a guerra entre países industrializados seria fútil porque as conquistas não compensariam. “A Grande Ilusão” era que as nações ganhariam com confronto armado, militarismo, guerra ou conquista. Todavia, a Europa tinha outra face.

Em 1914, as nações europeias se arrastaram em di-



Oficiais da Missão Aché, missão militar brasileira na França na I Guerra Mundial, c. 1918. Destaque para Olinto Magalhães (em trajes civis), um oficial francês (de uniforme militar mais claro) e o general Aché entre eles. Cristóvão Barcellos é o segundo da direita para a esquerda, na primeira fila de baixo para cima

reção ao precipício e caíram no caldeirão da guerra sem nenhum sinal de apreensão ou temor, declarou outro britânico, o estadista David Lloyd George, primeiro ministro do Reino Unido entre 1916 e 1922. Em um intervalo de apenas 99 dias, a partir de 28 de julho, quando Áustria-Hungria abriu as hostilidades contra a

Toldos Convenção
Linha comercial, residencial, chácaras e empresas.
TEMOS A SOLUÇÃO IDEAL PARA SEU IMÓVEL!

TOLDOS FIXOS **TOLDOS CORTINA RETO COM BRAÇO** **COBERTURAS EM POLICARBONATO** **TOLDOS CORTINA ROLO C/ E S/ VISOR**

COBERTURAS

www.toldosconvencao.com.br
ATENDEMOS ITU E REGIÃO. PROJETOS SOB MEDIDA
contatotoldosconvencao@hotmail.com

ACEITAMOS **23 ANOS DE EXPERIÊNCIA**

(11) 4025-2099 | (11) 4025-8002 | (11) 97440-9552
Rua João Batista Francischineli nº 106 A - Pq. N. Sra. da Candelária - Itu/SP

SUPERMERCADOS

9 LOJAS para melhor atendê-los! com Rec!

ALVORADA
O supermercado da dona de casa

www.supermercadoalvorada.com

GRUPO LORENZON SUA MELHOR OPÇÃO EM SERVIÇOS DE QUALIDADE!

MANUTENÇÃO INDUSTRIAL LOCADORA DE MÁQUINAS E EQUIPAMENTOS CENTRO AUTOMOTIVO MÁQUINAS E FERRAMENTAS

AV. DR. OCTAVIANO PEREIRA MENDES, 1239 - CENTRO / ITU
www.grupolorenzon.com.br (11) 2118 0605

Grupo LORENZON

Desejamos que seu “reservatório” de emoções transborde de amor, paz, alegria e felicidade em cada dia de 2022.

**FELIZ
ANO NOVO!**



WWW.AGUARIZZI.COM.BR

**ÁGUA DE POÇO
SEMIARTESIANO EM
CAMINHÕES-PIPA PARA PISCINAS,
INDÚSTRIAS, CHÁCARAS, OBRAS
E CONDOMÍNIOS**



FONES (11) 4022-2089 / 4023-1420 / FONE/FAX (11) 4022-6508 - (11) 99902-9492



CIS
Companhia
Ituana
de Saneamento

Construção do
**NOVO RESERVATÓRIO
POTIGUARA** com
capacidade para
1 MILHÃO
DE LITROS DE ÁGUA.



**AMPLIAÇÃO ETA
RANCHO GRANDE:**
construção de
novos filtros,
proporcionando
mais litros de água
por segundo.

APESAR DA ESTIAGEM, AS OBRAS CONTINUAM.

2021 foi um ano seco e desafiador. Mas, quando se une forças e muito trabalho, o resultado positivo vem. A CIS não parou de trabalhar e, mesmo com o rodízio de água, mantém as obras em andamento. Os Sistemas Pirajibu e Mombaça garantiram o abastecimento de água e os ituanos colaboraram, economizaram e contribuíram com a cidade.

**Fique atento, a estiagem ainda não acabou.
Não desperdice água.**



**BOMBAS
MAIS POTENTES
NO SISTEMA
MOMBAÇA,**
novos equipamentos
e painéis elétricos.



**SETORIZAÇÃO
DAS REDES
NO PIRAPITINGUI
e MELHORIAS
NO RESERVATÓRIO
DO JARDIM EUROPA.**



O Tenente Cristóvão Barcellos a cavalo, ao centro da foto, no comando de um pelotão de dragões franceses em perseguição às forças alemãs em território belga, c. 1918



O Príncipe Antônio d'Orleans e Bragança com uniforme do exército britânico



Conde d'Eu com uniforme da Cruz Vermelha, no Castelo d'Eu, Normandia, França, c.1918

Óleo de William Copen, 1918/Aerervo Imperial War Museums

Domínio Público

Sérvia, meio mundo seria tragado por uma sucessão de declarações oficiais de guerra.

Após a atitude de Viena, o caos político se alastrou pelo continente como fogo em uma carreira de pólvora até 1917, com a entrada de Estados Unidos e latino-americanos, inclusive o Brasil. Em 26 de outubro de 1917, o Presidente Venceslau Brás, que havia mantido o País neutro por quase três anos na Primeira Guerra Mundial, decidiu se juntar aos poderes da Entente, a aliança militar contra a Alemanha que, naquele momento, incluía a Grã-Bretanha e a França e recentemente havia passado a contar com apoio dos EUA. A decisão foi consequência do envolvimento emocional de intelectuais e políticos, da participação da imprensa influenciando a opinião pública, das pressões diplomáticas e das ingerências econômicas dos Aliados.

Ao lado da Entente

A participação do Brasil ao lado da Entente foi extremamente limitada, senão inexpressiva para considerar o resultado final da guerra, afirma o historiador militar Carlos Daróz. Segundo ele, apenas 2 mil brasileiros se envolveram diretamente no conflito. Sem um Exército moderno, o País se limitou a enviar 24 oficiais para treinamento com as forças francesas; 13 aviadores foram incorporados aos corpos de aviação do Reino Unido; e uma missão com 138 médicos e enfermeiras foi enviada à França em agosto de 1918. Também foi criada uma Divisão Naval em Operações de

**NOSSO DESEJO DE
FELIZ E PRÓSPERO
ANO NOVO.**

Da nossa casa para a sua!

**CASA DE EMBALAGENS
SANTANA**

MATERIAL DE EMBALAGEM EM GERAL

2022



• Artigos para festas • Bobinas • Marmitex • Sacos de papel e plástico • Copos descartáveis

 **(11) 99977-2764**



**DISK
ENTREGA
4022-3339
4022-0881**



A nossa casa nova é toda sua!

É com muita alegria que convidamos nossos clientes e amigos para conhecer nosso novo espaço.

Venha conferir nossas novidades, com estoque renovado de produtos, agora em dois andares, balcão de *checkout*, para maior conforto e muito mais. Claro, sem deixar faltar aquele atendimento personalizado que você cliente, tão especial, merece. Pois você parte desse novo capítulo de nossa história!



Rua Manoel S. Camargo nº 46 - Bairro São Francisco - Itu/SP - embsantana@uol.com.br



Morro do Castelo com a demolição em andamento, 1921

Coleção São Paulo Antiga



Carros da Casa Rodovalho carregando caixões, 1918

Guerra, com oito navios.

O plano era caçar submarinos alemães em uma faixa entre o litoral de Serra Leoa, na África, e o estreito de Gibraltar, na entrada do Mediterrâneo. Mas as coisas não ocorreram conforme o planejado. Quando finalmente aportaram em Freetown, na Serra Leoa, os brasileiros sofreram um grande número de baixas, não pelas mãos dos alemães, mas por causa da malária e da gripe espanhola. A divisão naval, que a essa altura contava com quatro navios, só conseguiu alcançar Gibraltar em 10 de novembro de 1918, um dia antes da assinatura do armistício que marcou o fim do conflito.

Sem uma base industrial relevante, o Brasil era ainda um País agrário, cuja economia apoiava-se na exportação de café e borracha. Mesmo distante da Europa, a guerra consequente da “grande ilusão” afetou profundamente a economia nacional, pois os seus principais parceiros comerciais eram exatamente os países europeus envolvidos diretamente no conflito.

A gripe desembarca no Rio

E a gripe espanhola não ignorou o Brasil e fez os seus estragos. A 16 de setembro de 1918 ela chegou ao Rio de Janeiro/RJ a bordo do navio britânico Demerara, vindo de Lisboa, com uma escala fatal em Dakar. “A gripe desceu do navio nos pés dos marujos” e se espalhou pela cidade. Outras cidades litorâneas brasileiras seriam atingidas, como Recife/PE, Salvador/BA e Santos/SP, mas nenhuma com a intensidade do Rio.

Que na “pescaria” da vida você fisque saúde, paz, prosperidade e amor. Feliz 2022!

11 98227-6004

amigopescadoritu

PESCA | CAMPING | CAÇA

(11) 2429-0474 - Email: amigopescadoritu@hotmail.com
RUA JOAQUIM BORGES Nº 727 - VILA NOVA - ITU/SP

FELIZ ANO NOVO!

- RECEPÇÃO - SEGURANÇA - JARDINAGEM
- LIMPEZA - CONTROLE DE ACESSO

SERVIÇOS TERCEIRIZADOS - ITU/SP

CONTATO (11) 9.5776-7386
ODAIR J. JESUS
servicossegurancaojj@hotmail.com



PAULO MARCELO DE ARRUDA

À frente da Arruda Advogados, Paulo Marcelo de Arruda figura entre os mais distintos advogados do interior paulista, tendo incorporado à sofisticada estrutura física de seu escritório e aos seus mais de 50 anos de sua história, princípios éticos, padrões e procedimentos que são incisivos para a promoção de tranquilidade e segurança a clientes dos mais variados portes e atuações.

Rua São Paulo nº 85 - Bairro Brasil - Itu/SP - Telefone: (11) 4022-4155
• www.arrudaadv.com.br • juridico@arrudaadv.com.br



BICAMPEÃO BRASILEIRO

DA SÉRIE C - 2021



ESSE É O NOSSO
MAIOR PRESENTE
PARA ITU

FELIZ 2022!





Distribuição de caldo no Rio de Janeiro durante a epidemia. Apesar de não haver comprovação científica, o produto era divulgado na imprensa como milagroso

Mal curadas as feridas da guerra e da pandemia, a capital federal da época voltou a certa normalidade. No dia 1º de janeiro de 1921, o Presidente da República, Epitácio Pessoa, recebeu os membros do corpo diplomático nacional e estrangeiro em concorrida recepção de “Ano Bom” no Palácio do Catete. O embaixador da França, Alexandre-Robert Conty, falou em nome do corpo diplomático estrangeiro, desejando paz e prosperidade ao Brasil e às nações ali representadas.

O engenheiro Carlos Sampaio, prefeito de 1920 a 1922, deu continuidade às intervenções urbanas que visavam transformar a cidade colonial e suas ruas espremidas em uma cidade moderna. Em 1921, foram retomadas as obras de desmonte do Morro do Castelo, alvo de discussões nas duas primeiras décadas do século 20. Ao anúncio das obras, Lima Barreto, que es-

crevia para a revista *Careta*, desabafou: a lógica administrativa adotada pela prefeitura investe em “arremedos parisiense, fachadas e ilusões” e se esquece de obras de utilidade geral e social. O Rio sem os morros “não será mais o Rio de Janeiro: será toda outra qualquer cidade que não ele”. Mas o Rio estava mudando e se preparava para a chegada dos arranha-céus, das favelas e dos automóveis, o que alteraria a fisionomia da cidade e até o seu cheiro. “O odor de estrume das ruas foi substituído pelo da gasolina”.

Caldeirão de transformações

A normalidade era aparente. A industrialização incipiente introduziu a “questão social”. Greves operárias haviam paralisado as fábricas de São Paulo em 1917. A política oligárquica, que marcou a Primeira República, começou a ser questionada e novos atores exigiam o seu papel na política nacional.

O “caldeirão de transformações políticas, sociais e culturais” estava em ebulição. E São Paulo/SP não ficou livre da gripe espanhola, diagnosticada no dia 9 de outubro de 1918 em cariocas hospedados no Hotel d’Oeste, no Largo de São Bento. Logo ela se espalhou pelos cantos e antros da cidade. O comércio, escolas, parques, casas noturnas, igrejas e clubes foram fechados. Os vendedores de ilusões se aproveitaram e anunciaram nos jornais: contra a gripe espanhola, o melhor remédio é o “Quinado Constantino”, ou então “Mentholatum”, ou até “Vanadiol”. Em 19 de dezem-

“Cardápio” completo de bons acontecimentos em 2022 é o que desejamos aos nossos clientes, amigos e fornecedores.

FELIZ ANO NOVO!

Aceitamos os cartões

Bordas recheadas de catupiry, cheddar e muçarela

PIZZARIA NOSSA
pizza

Forno a Lenha

HORÁRIO DE ATENDIMENTO:
 DE DOMINGO A QUINTA-FEIRA DAS 18H ÀS 23H
 DE SEXTA-FEIRA E SÁBADO DAS 18H ÀS 23H30

DISK (11) 4013-0888
 4024-7558 - 2715-7685
 94374-3372 - 96372-2387

Av. Caetano Ruggieri, 2945
Pq. Nossa Sra. da Candelária
Itu/SP

BENEDITO A. BARCELLI
 OAB/SP 118320

(11) 99685-9030
 babarcelli@yahoo.com.br
 babarcelli@adv.oabsp.org.br
 Rua Ernesto Gatti, nº 215
 Vila Gatti

CENTER PANOS ITU

Que o Ano Novo que se aproxima seja uma porta aberta para novos sonhos, renovações de fé e muita paz para o nosso mundo. Feliz 2022!

Tecidos, Feltro, Toalhas, Barbantes, Fio de malha, Lãs, Sacaria, Panos de prato, Aviamentos, Tintas Acrílex e Muito mais.

Utilize o cupom **CPITUTO** e ganhe **10% de desconto** na sua próxima compra.

Rua Gerson Mendes, 35 - Novo Centro
 centerpanositu (11) 98984-8437

Center Panos
 Supermercado do Aracaju Itú

Recorte esse anúncio para levar a loja e para receber o desconto

**Um Planeta ecologicamente sustentável
começa dentro de cada um de nós.
Vamos cuidar com responsabilidade do
meio ambiente em 2022. Feliz Ano Novo!**

JEQUITIBÁ ROSA
(Cariniana Legalis)
Árvore símbolo da
Estrada Parque de Itu e
do Estado de São Paulo

icotema®
MADEIRAS TRATADAS E CONCRETO LTDA

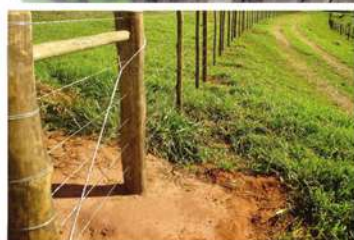

EUCALIPTO REFLORESTADO TRATADO PARA USO RURAL

www.icotema.com.br | PABX: (11) 4024.8433



Vista a partir do Teatro Municipal mostrando o vale como um parque, ainda com os palacetes Prates e, no canto esquerdo, o Edifício Sampaio Moreira, na época o prédio mais alto da cidade, com 12 andares, c. 1927

bro, as autoridades declararam encerrado o estado epidêmico em São Paulo. Na cifra oficial, 116.777 foram infectadas na capital e 5.331 morreram. Cálculos extra oficiais apontam para 350 mil infectados.

Entretanto, a pandemia não arrefeceu o crescimento da economia, que acabou se beneficiando com a desorganização da economia europeia e a vinda de milhares de imigrantes. As dificuldades de importação alimenta-

ram o crescimento de indústrias, especialmente no eixo São Paulo-Rio. Em 1921, surgiu o Centro das Indústrias de Fiação e Tecelagem de São Paulo, que compartilhava com as fábricas e a polícia uma lista dos trabalhadores considerados “indesejáveis”. Nessa época, o Brasil já possuía empresas como Hering, Karsten, Droga Raia, Gerdau, Klabin, Matte Leão, Souza Cruz, Comgás, Alpargatas, Casas Pernambucanas, Lupo, Batavo e a suíça Nestlé, que instalou a primeira fábrica no País em Araras/SP, para a produção do leite condensado que depois seria conhecido como Leite Moça.

Pólo econômico e cultural

No mesmo ano, o Presidente da República promulgou a legislação que tratava da repressão ao anarquismo e permitia ao Governo fechar associações, sindicatos e sociedades civis acusadas de atos “nocivos ao bem público”. Por outro lado, a exportação do café sofreu um decréscimo nos anos imediatamente seguintes ao final do conflito. Em 1920 e 1921 houve superprodução. O café não encontrava compradores. Os principais importadores do produto estavam investindo seus capitais nos programas de recuperação econômica da Eu-

f oticadamazio @oticadamazio

ótica Damazio 1º ANIVERSÁRIO

(11) 2717-2693 (11) 97649-4863

De portas abertas para lhe oferecer produtos ópticos de qualidade, bons preços e bom atendimento.

Praça Padre Anchieta nº 72- Centro - Itu/SP

FELIZ **Ano Novo**

2022

BOAS FESTAS!

CONTEC ESCRITÓRIO CONTÁBIL
"Nossa meta é o seu crescimento"

VAI "PINTAR" NOVO TEMPO DE ESPERANÇA. FELIZ ANO NOVO!

MAIS COR NA SUA VIDA

MP Tintas

Coral eucatex SuviniL

AVENIDA VEREADOR JOSÉ DONATO Nº 303
BAIRRO JACARÉ - CABREÚVA/SP

☎ 11 97455-8902 / ☎ 11 98974-4381
11 4409-2324 / 11 4529-6912
e-mail: tintasplaza@yahoo.com.br



O novo conceito de pizza já conquistou o paladar dos ituanos apaixonados por essa irresistível iguaria. A 430 Gradi Pizza Napoletana já está dando o que falar na cidade devido a qualidade de seus produtos e excelente atendimento



CHEGOU À CIDADE O CONCEITO ITALIANO DE COMER BOA PIZZA

A 430 Gradi Pizza Napoletana veio enriquecer a gastronomia de Itu/SP

O conceito genuinamente italiano de saborear boa pizza agora está presente em Itu/SP com a inauguração da 430 Gradi Pizza Napoletana, franquia que leva a sério a tradição artesanal de fazer a pizza de maior prestígio do mundo.

Comer na 430 Gradi Pizza Napoletana é uma experiência única. Para começar, as pizzas são individuais, feitas em discos de 28 cm em massa artesanal aberta com as mãos. “A tradição da pizza napolitana não permite o uso do rolo”, comenta o administrador de empresas Murilo Dorti, um dos proprietários da unidade em Itu.

O uso de ingredientes importados é outro diferencial. A farinha usada para fazer a massa, mais fina que a comum, é trazida da Itália, bem como o azeite, o queijo pecorino e os tomates, cultivados no solo vulcânico do sul italiano e que chegam aqui já sem pele, prontos para ser amassados com as mãos e virarem molho.

O ponto certo da temperatura do forno a lenha é fundamental para o sabor. Dorti explica que o forno precisa atingir acima de



O antigo prédio da Torrefação Café Mercedes ganhou charme e beleza rústica. O detalhe abaixo mostra como eram as antigas instalações. O prédio foi construído em 1950 por Antonio P. Pereira de Moraes



tremamente agradável”, comenta Dorti. Ainda assim, há talheres para os mais resistentes a essa moda. Todo processo é feito dentro dos padrões da região de Nápoles para garantir a autenticidade do produto. Em 2019 a 50 Top pizzas (Guia das melhores pizzarias do mundo), elegeu a *franchising* brasileira entre as 50 melhores pizzarias do mundo fora da Itália.

A unidade é a 17ª da rede de *franchising* que iniciou sua trajetória gastronômica em 2017 na vizinha cidade de Jundiaí/SP, a qual possui tradicional colônia italiana. Itu também não foge a essa regra de famílias descendentes de imigrantes italianos.

Inaugurada em outubro deste ano, a unidade de Itu funciona no histórico prédio em que funcionou a Torrefação Café Mercedes, na Rua Convenção nº 204, na Vila Nova. Com fachada renovada, contrastando com a secular chaminé de torrefação, a pizzaria funciona em imóvel tombado como patrimônio histórico pelo Condephaat - Conselho de Defesa do Patrimônio Histórico, Arqueológico, Artístico e Turístico do Estado de São Paulo. Em seu interior, o ambiente contempla valores de decoração rústica e moderna.

A 430 Gradi Pizza Napoletana funciona de terça a domingo, a partir das 18h. Nas sextas e sábados, fecha à meia-noite. Nos demais dias, encerra as atividades às 23h.



Os irmãos e sócios Murilo e William Dorti são descendentes de italianos

430° Celsius para assar com precisão as pizzas à moda italiana, o que remete ao nome da franquia. São necessários apenas 90 segundos para assar uma pizza nessa temperatura! Ao chegar à mesa, a pizza vem cortada em quatro fatias e o aconselhado é que a iguaria seja consumida à moda italiana, com as mãos. “É uma experiência ex-



William Dorti e o casal Murilo e Joice trouxeram para Itu esta saborosa novidade à moda italiana



Murilo garante que os produtos importados fazem a diferença em termos de qualidade da pizza



A uma temperatura acima de 430°, a iguaria italiana é assada em apenas 90 segundos



O hábito de comer pizza com as mãos já virou moda nesta nova casa

Texto: Antonio Rafael Júnior | Fotos: Tucano





Largo Paissandu, com a Igreja Nossa Senhora dos Homens Pretos e, ao fundo, o Hotel Victoria, inaugurado em 15 de janeiro de 1921

Cartão Postal, 1921



Vista a partir do Palacete Prates, a esquerda o Teatro São José e o antigo Viaduto do Chá, à direita o Teatro Municipal

ropa. No final de 1921, o Estado de São Paulo assumiu a responsabilidade da defesa permanente do café e a manteve até a crise do final da década de 20.

Nessa altura, a economia cafeeira tinha transformado a capital paulista em pólo econômico e cultural. A Praça da Luz era o cenário da ebulição paulistana. Ali os membros da elite passeavam, tomavam refrescos e ouviam as bandas que se apresentavam no coreto. Os jardins do Museu do Ipiranga, outro cenário da cidade, começaram a ser remodelados, tendo em vista a aproximação das comemorações do centenário da Independência.

No Teatro Municipal transcorria a gestação da Semana de Arte Moderna. Em 1921, após uma reforma, o Vale do Anhangabaú foi transformado em um parque, com vegetação ornamental, gramados e palmeiras. O Largo Paissandu sediou apresentações de circo, como as do palhaço Piolin (Abelardo Pinto) e o Circo Alcebiades. No Largo Paissandu, Piolin conheceu o então Presidente do Estado Washington Luis Pereira de Souza e ali foi descoberto pelos modernistas de São Paulo, que depois iniciaram o movimento de identificar o circo, com as suas pantomimas e seus palhaços, a uma “tradição popular” a ser valorizada pela nova estética que estavam propondo.



**DR FLÁVIO ANTUNES
ADVOGADO**
OAB 28.335

TELEFONES: (11) 4023-0466 E 4023-1479
flavio.antunes3@terra.com.br
RUA THOMAZ SIMON Nº 309 - CENTRO
ITU/SP - CEP 13300-030

**LAVANDERIA
PRIMAVERA**
LAVAGEM A ÁGUA E A SECO
VESTUÁRIOS EM GERAL
TAPETES - CORTINAS
SERVIÇOS PARA BUFFETS E HOTÉIS

DELIVERY: 11 4813-2627 | 11 97434-8495

Rua Maestro Tristão Mariano da Costa, 109 - Vila Nova - Itu - SP

FELIZ E PRÓSPERO 2022!

Venda • Locação • Administração



Creci - 52.434
PROIMÓVEL
NEGÓCIOS IMOBILIÁRIOS

(11) 2429-2526
(11) 2429-2527

Rua Santa Rita nº 1445
Centro - Itu/SP



FELIZ 2022!
(11) 97120-1852
(11) 97321-4401
(11) 99958-0946

www.proimovel-itu.com.br

• PNEUS
• ESCAPAMENTOS
• ALINHAMENTO
• SUSPENSÃO
• TROCA DE ÓLEO
• BALANCEAMENTO
• FREIOS
• LIMPEZA DE BICO

CENTRO AUTOMOTIVO
São Luiz
O Caminho certo para sua segurança.

94832-3681



**É HORA DE REVISÃO PARA
COMEÇARMOS BEM A VIAGEM
DE 2022. FELIZ ANO NOVO!**

Fone: (11) 4024-2406

Rua Paulo Eduardo X. de Toledo nº 190 - São Luiz - Itu/SP

Arco do Triunfo

No centro do Largo Paissandu, a Igreja Nossa Senhora do Rosário dos Homens Pretos, consagrada em 1906, reafirmou na década de 20 a sua importância histórica e cultural como espaço de sincretismo religioso e resistência negra. Os encontros para bate-papo, cafezinho, leite, pães e embutidos ocorriam nas padarias, muitas das quais ainda resistem às transformações da paulicéia: Carrillo, na Mooca; Lisboa, no Tatuapé, Basilicata, Italianinha, São Domingos e 14 de Julho, todas no Bixiga, reduto de imigrantes.

Em julho de 1921, um dos assuntos desses encontros era o anúncio da visita que faria à cidade o Presidente da República, Epitácio Pessoa. Saindo do Rio de Janeiro de trem, o estadista passaria pelas cidades paulistas de Tremembé, Taubaté, São José dos Campos, Mogi das Cruzes e Poá. Sua chegada à capital paulista estava prevista para o dia 19 de agosto. Nessa época, uma visita presidencial tinha outras proporções e muitos significados, hoje perdidos. Ao aproximar-se da região central, já na então Estação do Brás, o comboio presidencial foi obrigado a parar por longos minutos.

Os operários das fábricas que margeavam os trilhos da ferrovia queriam saudar o Presidente. Após as saudações, o comboio presidencial seguiu até a Estação da Luz. Ali o esperavam o Presidente do Estado, Washington Luis, o Prefeito de São Paulo, Firmiano Pinto, e demais autoridades.

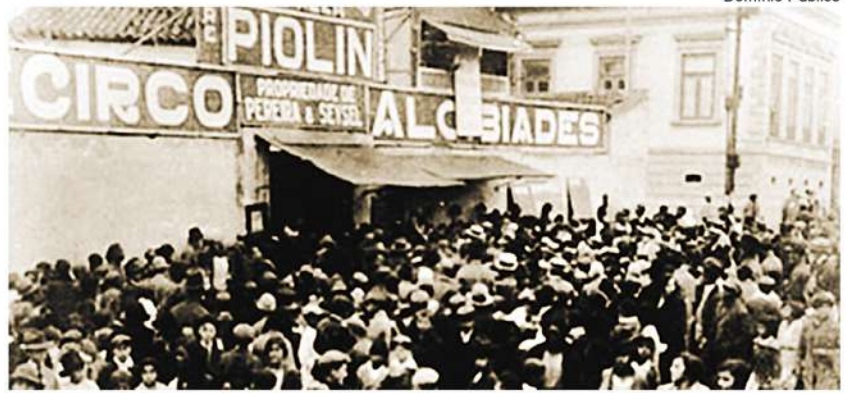

Circo Alcebiades e Piolin, no Largo Paissandu, na década de 1920

Coleção São Paulo Antiga



O Arco do Triunfo paulistano em agosto de 1921



COXINHA DE ITU E PASTEL DE ITU

LANCHONETINHA DE ITU

SUCULENTO E DELICIOSO! SABOROSO E RECHEADO!

Desejamos que os “sabores” da vida sejam intensos em 2022, recheados de amor, paz e sucesso. Feliz Ano Novo!

WHATSAPP/DELIVERY (11) 97108-1988
PRAÇA PD. MIGUEL, 95 CENTRO - ITU / SÃO PAULO

MEDICINA E SEGURANÇA DO TRABALHO



MEDTRAB
MEDICINA E SEGURANÇA DO TRABALHO

TEL.: (11) 2715-6630
4023-2046

EXCLUSIVO AGENDAMENTO por WhatsApp

+55 (11) 95347-4861

ESPECIALIZADA EM:

- Avaliação Clínica
- Audiometria
- Espirometria
- Teste de Acuidade Visual
- Eletrocardiograma
- Eletroencefalograma
- Raio X
- Exames Laboratoriais
- Exame Toxicológico
- Avaliação Psicossocial
- Programas / Laudos: PCMSO, PPRA, LTCAT, PCMAT, PPP
- Avaliações Ambientais
- Treinamento em Segurança do Trabalho



www.medtrabitu.com.br
Rua Dr. José Leite Pinheiro, 83
Centro - Itu/ SP. CEP 13.300-085

Feliz Ano Novo! Feliz 2022!



CASA de CARNES

Convenção

Alta qualidade em produtos e atendimento

- Rua Prof. Acácio de Vasconcelos Camargo nº 481 Bairro São Luiz
Fones: (11) 4025-5527 | (11) 4025-0121
- Rua Pedro Pires nº 127 - Jardim Convenção
Fones: (11) 4023-1218 | (11) 4022-8396

(11) 95322-1339

Há 38 anos atendendo Itu e Região!

O ALIMENTO É ALGO SAGRADO!
Que ele nunca falte na mesa de nenhuma família.
FELIZ 2022! PRÓSPERO ANO NOVO!





Merceria Brasil

AÇOUGUE COMPLETO

ACEITAMOS ENCOMENDAS
(11) 4024 4061

Rua Romão Bruni nº 227 - Parque das Indústrias - Itu/SP



A comitiva do Presidente Epitácio Pessoa passa pelo Arco do Triunfo paulistano

Um Arco do Triunfo, projetado no escritório do arquiteto Ramos de Azevedo e construído em gesso e madeira, foi instalado na Rua José Paulino (Praça da Luz), quase na esquina com a Avenida Tiradentes, de modo que, saindo da Estação, o Presidente passasse pelo arco. O historiador Douglas Nascimento descreve o “monumento efêmero”: projetado em estilo clássico similar aos arcos de Paris e Nova Iorque, o arco paulistano possuía 28 metros de altura por 27 de metros de largura, sendo que a abertura do arco era de 10 metros de largura por 14 de altura. Havia quatro bandeiras nacionais sobre o arco, sendo três de um lado e uma do outro. Além disso, adornavam o monumento flores e guirlandas. Nas duas faces do arco existiam as homenagens: “Salve Epitácio Pessoa” e também a frase “A Cidade de São Paulo”. Naquele mesmo dia 19, após jantar com Washington Luis, o Presidente Epitácio Pessoa foi ao Teatro Municipal para um espetáculo. Na ocasião, o novo e moderno sistema de iluminação do teatro começou a funcionar.

O Arco do Triunfo não foi projetado para durar muito tempo. Algumas semanas depois de 7 de setembro daquele ano, quando a independência do Brasil comemorou 99 anos, o arco paulistano veio abaixo.

Em 14 de novembro de 1921, D. Isabel, Princesa Imperial e regente do Brasil, morreu no Castelo d’Eu, na Normandia. Seus filhos Luís e Antônio lutaram na Primeira Guerra Mundial pelo Exército Britânico. ■

Jonas Soares de Souza



ADVOCACIA

Dr. Alessandro Cardoso de Sá
OAB/SP 240.999

Dr. Raphael Thiago Fernandes da Silva Lima
OAB/SP 253.435

Dr. João Cesar de Oliveira Rocha Filho
OAB/SP 318.989

Dr. Alessandro Rodrigo da Silva
OAB/SP 396.377

Fones: (11) 4023-4618 | (11) 4023-1406
Rua Euzébio Scaravelli nº 49 - Jardim Rosinha - Itu/SP



FELIZ ANO NOVO!

(11) 4022 - 6220 ✉ novaautopecasitu@hotmail.com

DISK PEÇAS - A ENTREGA MAIS RÁPIDA DE ITU E REGIÃO! 📍 [/arrudanovaautopecas](https://www.facebook.com/arrudanovaautopecas)

PEÇAS - FILTROS - LUBRIFICANTES - ACESSÓRIOS

Av. Caetano Ruggieri nº 2101 - Pq. N. Sra. da Candelária - Itu



Desde 1980

USINAGEM E FERRAMENTARIA

FELIZ ANO NOVO!

www.noger.com.br

(11) 4023-1079 | (11) 4023-5838 | RUA OSVALDO MICAL, Nº 136 | VILA GUIDO | ITU | SP



Feliz 2022!

ART METAL
Ind. e Com. de Ferros
A. C. Strasson & Cia Ltda

ÁÇO INOX - FERROS CHATOS - TUBOS - CANTONEIRAS - TEES - QUADRADOS - REDONDOS - CHAPAS - VIGAS U E I

Rua Amélia A. Cristofolletti nº 50 - Bº N. Sra. Candelária
Fone/Fax (11) 4022-1153 - Itu/SP

Em 2022, nossa equipe vai continuar atuante para atender cada vez melhor nossos clientes amigos do campo e da cidade.

FELIZ ANO NOVO

2022



AGROPEC AVENIDA



 /agropec avenida

www.agropecavenida.com.br

 /agropec avenida

• PET SHOP • RAÇÕES
• FERRAMENTAS • JARDINAGEM
E PRODUTOS PARA PISCINA

Av. Dr. Octaviano Pereira
Mendes nº 551 - Itu/SP
agropecavenida@uol.com.br

DISK ENTREGA



(11) 96378-0303

(11) 4022-2223



ATENDIMENTO:

SEG/SEX: 7H30 ÀS 18H

SÁBADO: 7H30 ÀS 13H

Atendimento veterinário gratuito a pequenos animais, aos sábados, das 9h às 12h.



Túmulo de soldado francês morto na batalha de Verdun, na I Guerra Mundial, marcado no front por seu rifle e capacete

Os loucos anos 20

A primavera depois de um longo e escuro inverno

“L Loucos anos 20” é uma expressão usada para se referir à década de 1920 como um período de intensa atividade social, cultural e artística em Paris, Londres, Viena, Berlim, Nova York e outras grandes cidades. Um período sustentado por uma fase de transformação e prosperidade econômica. Os franceses denominaram o período de *Années Folles* (Loucos Anos), enfatizando o dinamismo artístico e cultural. O mesmo fenômeno, visto de uma perspectiva econômica ou cultural, ocorreu nos Estados Unidos, onde foi chamado de *Roaring Twenties*, assim como no resto do mundo ocidental, sendo denominado *Goldene Zwanziger*, na Alemanha, *Anni Ruggenti*, na Itália, e *Felices años veinte*, na Espanha.

Precedera o período, a catástrofe da Primeira Guerra Mundial (1914 – 1918), que trouxe imensos sofrimentos e perdas, desfez impérios, aniquilou dinastias e transformou toda a geopolítica do Velho Mundo, marcando o início do século 20. As relações diplomáticas se degeneraram e os países europeus se lançaram numa calamidade que deixou um saldo de destruição e milhões de mortos. A guerra causou perdas humanas descomunais, inimagináveis.

O confronto colocara em lados opostos países eu-



Royal Ulster Rifles em uma trincheira de comunicações, primeiro dia em Somme, 1916

Savioli
MADEIRAS

Que 2022 seja uma “caixinha de surpresa” de bons acontecimentos e coisas positivas em nossas vidas.
FELIZ ANO NOVO!

✓ QUALIDADE ✓ MELHOR PREÇO ✓ RAPIDEZ NA ENTREGA

- Assoalhos
- Pergolados
- Portas
- Batentes
- Caibros
- Forro de Cedrinho
- Decks de Cumari
- Tábua de Pinus
- Vigamento em geral

TÁBUAS E SARRAFOS DE PINUS COM PREÇOS ESPECIAIS

TRABALHAMOS COM GARAPEIRA E CAMBARA

Temos também planos especiais em até 10x*

6x* em até 6 meses no cartão de crédito

LIGUE AGORA MESMO E SOLICITE SEU ORÇAMENTO

(11) 4023-6564
(11) 98823-8995

Av. das Araras nº 139 - Jd. Paraíso - Itu/SP
saviolimadeiras@bol.com.br

* a partir de 4x no cartão, parcelas mínimas de R\$ 250,00

Que todos os nossos sonhos e projetos sejam realizados em 2022 com a graça de Deus. Feliz Ano Novo!

NÊNE
CARPINTEIRO
11 99944-6906

RVFlora

E-mail: rvvieira.flora@ya **rvflora**

ROBERTO (11) 9 8215-3486 RONALDO (11) 9 4279-3546

VENDA DE ÁRVORES NATIVAS, MUDAS E DORMENTES.

RUA PAINA DO CAMPO Nº 311
CHÁCARA REUNIDAS YPÊ - ITU/SP

Que sua vida seja florida neste novo ano que se inicia.

2022



Gripe espanhola, primeira grande crise sanitária do novo século ficou marcada na história



Tropas austro-húngaras executando sérvios capturados, em 1917

ropeus agrupados em dois grandes blocos: a Tríplice Entente, formada pela França, Reino Unido e o Império Russo, que receberia apoio dos Estados Unidos a partir de abril de 1917; e a Tríplice Aliança, formada pelo Império Alemão, Império Austro-húngaro e Império Turco-Otomano.

A Europa transformada

Para piorar a situação, a partir de 1918 o vírus da chamada Gripe Espanhola se espalhou entre as tropas aliadas estacionadas nos portos franceses e logo atingiu escala planetária. Terminada a guerra, a pandemia continuou a assustar meio mundo. Até 1920, causou a morte de milhões de pessoas.

Ao fim das catástrofes, a Europa estava transformada: a dinastia Romanov (1613-1917) e o Império Russo saíram vencidos pela Revolução de Outubro de 1917 (também conhecida como Revolução Bolchevique, Revolução Vermelha ou Grande Revolução Socialista de Outubro); a abdicação do Kaiser Guilherme II, em novembro de 1918, encerrou a duração do Império Alemão; o Império Austro-húngaro se dissolveu com a assinatura do cessar fogo com a Tríplice Entente (1918); o Império Otomano, que tinha entrado na guerra como um aliado da Alemanha, chegou ao fim com o Armistício de Mudros (concluído em 30 de outubro de 1918). O armistício encerrou oficialmente as hostilidades entre Aliados e Otomanos. Em seguida, veio a ocupação de Istambul e a sub-

Dentes Fortes - Sorriso Saudável

Dr. Geraldo José Ferreira Sampaio

Cel. Dentista R1 - Exército Brasileiro
CROSP 34565

*Ortodontia - Endodontia
Estética - Próteses - Implantes*

Consultório: Rua Maria Spinelli Bruni, 16 - cj.02
Vila Leis - Itu/SP - CEP 13.309-091
Tel.: 4024-1348
e-mail: geraldosampaio@d.uol.com.br

**4024 5008
4024 3218**

COPAGAZ

4024-5008

Rua Eugênio da Fonseca nº 336 Jardim Aeroporto

Avenida Gomes nº 55 - Jardim Alberto Gomes - 4013-0856

QUE A VIDA SEJA REPLETA DE BOAS ENERGIAS COMO É O SAGRADO PÃO NOSSO DE CADA DIA.

FELIZ 2022!

**TORTAS
DOCES E
SALGADAS
DOCES
EM GERAL**

PANIFICADORA E DISTRIBUIDORA

WINNERS

PANIFICADORA & CONFETARIA

ACEITAMOS ENCOMENDAS

**11 99848-8852
11 4850-8193**

FÁBRICA: Av. Orlando Pinto Bosque Santa Rosanº 680 - Itu/SP - - padaria.lima03@hotmail.com



Rodolfo Valentino e Ayres, em cena no filme O Sheik

sequente partilha do Império Otomano. Após a Guerra da Independência da Turquia (1919-1923), as fronteiras do Estado-nação turco seriam definidas em 1923, pelo Tratado de Lausanne.

Alheio à geopolítica, um incontável número de ex-soldados “viviam numa miséria desesperadora em 1921, esmolando nas ruas ou tentando ganhar o pão de cada dia vendendo fósforos e quinquilharias, comendo em algum sopão beneficente, às vezes obrigados a dormir sob marquises ou em bancos de praça”. Em lugar nenhum da Europa do pós-guerra havia uma terra “digna de heróis”.

O Boi no Telhado

Terminada a Primeira Guerra Mundial, surpreendentemente uma nova geração sonha com um novo mundo e proclama “Nunca mais!”. Principalmente para os jovens, se anunciava uma nova era, mais descon-



Douglas Fairbanks no filme Os Três Mosqueteiros, 1921

traída: melindrosas (*flapper*), jazz, charleston, blues, música de banda, baladas com tochas, musicais, novas danças, o rádio, os esportes, as indústrias, os eletrodomésticos e a popularização do chamado *american way of life*.

No cinema imperavam as comédias de Charles Chaplin, Clara Bow e da dupla Laurel e Hardy (O Gordo e o Magro). O maior ídolo era Rodolfo Valentino, que em 1921 estreou O Sheik, da Famous Players-Lasky, precursora da Paramount Pictures. No mesmo ano também foi lançado Os Três Mosqueteiros, dirigido por Fred Niblo e estrelado por Douglas Fairbanks

Que o próximo ano seja marcado pela Alegria e pela Prosperidade! É o que desejamos a todos os nossos Clientes e Amigos!

Boas Festas!

11 4024-3496   **gráfica masilar**

www.masilar.com.br
masilar@masilar.com.br

Rua José Eduardo T. Guimarães, 262 • B. São Luiz • Itu • SP

CAMARGO PEÇAS

MANGUEIRAS HIDRÁULICAS, ENGENHAGENS, ROLAMENTOS, CORRENTES INDUSTRIAIS, POLIAS EM GERAL, PARAFUSOS, TARUGOS DE NYLON, BRONZE, ALUMÍNIO, INOX, TEFLON E LATÃO, CONECTORES PNEUMÁTICOS, ADESIVOS INDUSTRIAIS E ACESSÓRIOS HIDRO E VÁCUO

MANGOTES PARA CONCRETO



Tels: (11) 2429-4476 / 2429-4656 / 4013-2178
4022-2041 / Cel: 7761-8402 / ID 120*17354

Rua Ignácio Rodrigues D'Ávila nº 846 - Pe. Bento - Itu/SP
www.camargopeças.com.br - vendascamargopeças@gmail.com.br

PALÁCIO DAS FERRAMENTAS

FONE: (11) 2715-7515
WHATSAPP: (11) 95072-1039

FILIAL ITU

o **Palácio das Ferramentas** quer fazer parte da sua vida e oferecer sempre os melhores produtos e os melhores serviços. Somos a parceria ideal para quem busca soluções e rentabilidade!

VENHA CONHECER A NOSSA LOJA!

 AV. CAETANO RUGGIERI, 2406 - B. NOSSA SENHORA DA CANDELÁRIA - ITU/SP

Siga nossas redes:

 palacio_itu  palacioitu



SOMOS TODOS "PASSAGEIROS"
NESTA VIAGEM DA VIDA RUMO A NOVAS
CONQUISTAS E REALIZAÇÕES!

FELIZ ANO NOVO!

2022



São os desejos da direção e colaboradores da



A MoV Itu é a nova concessionária do transporte coletivo urbano de Itu.
A MoV inicia a operação com os mais modernos conceitos de mobilidade,
segurança e tecnologia e, por isso, o seu slogan é Mobilidade Inspirada em Você!.

www.movitu.com.br



Sylvia Beach, fundadora da livraria Shakespeare and Company, em Paris, e o escritor Ernest Hemingway, em frente à livraria na década de 1920

como D' Artagnan. Os filmes eram mudos e em preto e branco, com a projeção acompanhada de música ao vivo. A primeira produção colorida, *The Toll of the Sea*, seria lançada em 1922. Desenhos animados faziam enorme sucesso de público.

Na arquitetura, se destacava a *Art Déco*, ou simplesmente *Deco*. Originada na Europa na primeira década do século, conheceu o seu apogeu a partir de 1921. Na Alemanha, as artes e as ciências floresceram na "Cultura de Weimar", durante a República de Weimar

(1918-1933), e a Bauhaus (*Staatliches Bauhaus*, escola de arte vanguardista) perseguia o objetivo de unificar arte, artesanato e tecnologia, que a tornou influente em todo o mundo.

Em Paris, os Bairros de Montparnasse e Montmartre tornaram-se os lugares mais famosos e frequentados, abrigando cafés de prestígio como La Coupole, Le Dôme, La Rotonde e La Closerie des Lilas ou salões como o de Gertrude Stein e a livraria Shakespeare and Company, de Sylvia Beach. A margem esquerda do Sena concentrava os pontos de encontros de artes e letras, como o cabaré Le Boeuf sur le Toit (O Boi no Telhado), ou as grandes cervejarias de Montparnasse. Escritores americanos da "geração perdida", como F. Scott Fitzgerald, Henry Miller e Ernest Hemingway,



Dominio Publico

Um jantar de gala no restaurante Le Boeuf sur le Toit, 1921

GRÁFICA UNICENTER
 (11) 4023-0075
IMPRESSOS EM GERAL
 graficaunicenter@gmail.com
 Av. Caetano Ruggieri nº 2594
 Parque N. Sra. Candelária | Itu-SP

"Soluções de Valor, Segurança e Credibilidade"
PROCONTÁBIL
 EM NOVO ENDEREÇO:
 Rua Padre Bento nº 209
 Bairro Padre Bento - Itu/SP
 Fone: (11) 4013-7210 | ID: 82*15633
 www.procontabilitu.com.br | @procontabil

Que em 2022 tenhamos a força de super-homem para encarar desafios, a leveza do beija-flor para "flutuar" de emoção e fé em Deus para acreditar no amanhã e num mundo melhor.

FELIZ ANO NOVO!
2022
TECNO TOOLS
 Rua Manoel Silveira Camargo nº 432 - Jardim Santana - Itu/SP
 e-mail: tecnotools@tecnotools.com.br | www.tecnotools.com.br | (11) 4013.9100



Mais de
3 décadas
de credibilidade,
cuidado, respeito
e segurança!

O melhor plano de saúde para você e sua família!

Planos para:

- Individual e familiar;
- Quem tem CNPJ de 1 até 29 vidas (MEI/PME);
- Empresas a partir de 30 vidas.

Novo hospital Unimed Salto/Itu

**O NOSSO JEITO DE CUIDAR,
AINDA MELHOR E MAIS PRESENTE.**

**LIGUE AGORA MESMO
E FAÇA SUA COTAÇÃO**
☎ **(11) 4602-9257**
☎ **(11) 98977-7608**

Unimed 
Salto/Itu



O cabaret Le Boeuf sur le Toit, n. 28, Rue Boissy d'Anglas. A janela na extrema esquerda era parte do quarto da concierge

conviveram com exilados que fugiam das ditaduras do Mediterrâneo, dos Bálcãs e da Rússia Soviética. Lá também se reuniam os pintores que formariam a “Escola de Paris”, grupo que incluiu, entre outros, o lituano Chaim Soutine, o italiano Amedeo Modigliani, o holandês Piet Mondrian, o russo Marc Chagall e franceses como Pierre Bonnard e Henri Matisse. Um guia turístico da época descrevia Le Boeuf como “uma obra de Jean Cocteau, seu padrinho: a fantasia mais louca



Bolshevik, óleo sobre tela de 1921

no que há de melhor em tradições. No *Boeuf* você encontra a tendência artística do momento, a tendência literária do momento, em suma, a tendência do momento, seja lá do que for”.

Paris é uma festa

O fim da guerra não só acabou com um *kaiser* e um *czar*, “mas deu o significado mais brilhante ao conceito de *liberté, égalité e fraternité* dos franceses”, escreveu o jornalista Telmo Martino, cronista do Jornal da Tarde entre as décadas de 1970 e 1980.

A *Rive Gauche*, margem esquerda, metade sul da capital francesa em relação ao curso do rio Sena (em oposição à margem direita, *Rive Droite*), mais que a

PROMOÇÕES

<p>Bauru Calabresa Alho Escarola Banana</p> <p>R\$ 29,50</p>	<p>Pigalle Catupresunto Catumilho Abobrinha Milho Hot Dog Romeu e Julieta</p> <p>R\$ 32,50</p>	<p>Napolitana Toscana Manjeriçao Palmito Dois Queijos Muçarela Marguerita Lusitana</p> <p>R\$ 35,50</p>
--	--	--

4022-4431
99808-6874

Av. José Bruni, 724 - Itu Novo Centro - Itu
pepitaitupizzaria.com.br

ACOMPANHE O TRABALHO DO VEREADOR

EDUARDO
ORTIZ

Siga o Ortiz nas redes sociais!

Fale com o vereador pelo Whatsapp!

(11) 99112-4889

Para conhecê-lo melhor, acesse o site!

www.eduardoortiz.com.br

#OrtizVoltou

A Hipersom une tradição à qualidade através da distribuição das melhores marcas de baterias do mercado nacional.

Linha completa de acessórios para veículos

HIPERSOM

Ar condicionado

Instalação - Manutenção - Higienização

Rua Paulo Eduardo X. de Toledo nº 70 - São Luiz - Itu -
Fone: (11) 4024-3585 | 4024-2080

Prado Construções

30

anos

desde 1989

"Construindo Sonhos"

- Equipe Prado Construções

(11) 4022 - 2940 (11) 96393 - 4963
contato@pradoconstrucoes.com.br
INSTAGRAM: @pradoconstrucoes
Av. Barata Ribeiro, 415, Vila Prudente de Moraes - ITU/SP

PRADO



Arco do Triunfo, localizado na Praça Charles de Gaulle, em Paris

situação geográfica, começou a designar um estilo de vida, um modo de vestir e aparência, um estilo diferenciado. Paris virou o centro do mundo.

Todos precisavam estar em Paris em 1921. Tudo era fácil e barato. Os cenários boêmios da cidade luz dessa época aparecem ao som da clarineta de Sidney Bechet logo no início de Meia-Noite em Paris

(Midnight in Paris), de Woody Allen. No filme de 2011, o ator Owen Wilson interpreta Gil Pender, um roteirista de Hollywood que está passando férias em Paris com a família da noiva. O seu sonho era viver nos anos 1920, quando F. Scott Fitzgerald, Ernest Hemingway e Pablo Picasso circulavam por ateliês e cafés da cidade. Uma noite, embriagado pela beleza da cidade (e talvez pelos vinhos), Gil perde-se na cidade e vive a mais extraordinária experiência da sua vida, num encontro com personagens que ele julgava existir apenas nos livros e que o farão reformular toda a sua existência.

Os loucos anos 20 também foram marcados pelo renascimento dos balés. Em 1921, os Ballets Suecos apresentaram L'Homme et son désir, composição de Darius Milhaud baseada em cenário do dramaturgo e diplomata Paul Claudel. A obra foi escrita no Brasil no tempo em que Milhaud trabalhou como adido da embaixada da França e Paul Claudel era o embaixador. É também o período em que o Music Hall, entretenimento teatral de origem britânica, substituiu o "Café-concerto". A canção mais popular era Dans la vie faut pas s'en faire, da opereta Dédé, estreada em 10 de novembro de 1921 no teatro Bouffes-Parisiens com o ator e cantor Maurice Chevalier no papel de Robert.

Era do Rádio

Os anos 20 foram também a Era do Rádio (*Old-time Radio* ou *Golden Age of Radio*, em língua inglesa). E o período, especialmente nos Estados Unidos,

QUALIDADE, BOM ATENDIMENTO E RESPEITO AO CLIENTE.

SOM ALARMES BATERIAS PARTIDA ALTERNADOR ACESSÓRIOS e ELÉTRICA em GERAL

AUTO ELÉTRICA PRIETO
(11) 4025-1284

FELIZ ANO NOVO!

(11) 4022-1284
Rua Pe. Manoel da Nóbrega, 155 - Vila Leis - Itu/SP

Alex Galvão
(11) 2429-3034
(11) 99193-8946

AGV VEÍCULOS
NACIONAIS E IMPORTADOS

COMPRA - VENDA - TROCA - FINANÇIA

agveiculos

contato.agveiculos@hotmail.com
Avenida Nove de Julho nº 334 - Vila Padre Bento - Itu/SP

Advocacia

PABX: (11) 4023-0388
(11) 99574-5236

Reginaldo Emílio Lonardi • OAB/SP: 151.352

Rua Barão do Itaim nº 210 - Centro - ITU/SP
Email: reginaldolonardi@terra.com.br

www.reginaldoelaudiasanches.adv.br

AIRSYSTEM
AR CONDICIONADO

COMPLETA LINHA DE PEÇAS PARA AR CONDICIONADO.

13 Anos

Ligue já!
11 4013 1457
11 94783 5440

www.airsystem-ar.com.br

Avenida 09 de Julho nº 410 - Vila Padre Bento - Itu/SP
TRABALHAMOS COM AS PRINCIPAIS MARCAS DO MERCADO:

LG ELGIN DAIKIN Carrier Midea FUJITSU LAMBDA Springer



O boxeador francês Georges Carpentier (à esq.) e Charlie Chaplin (com a bengala), em Londres, 1921

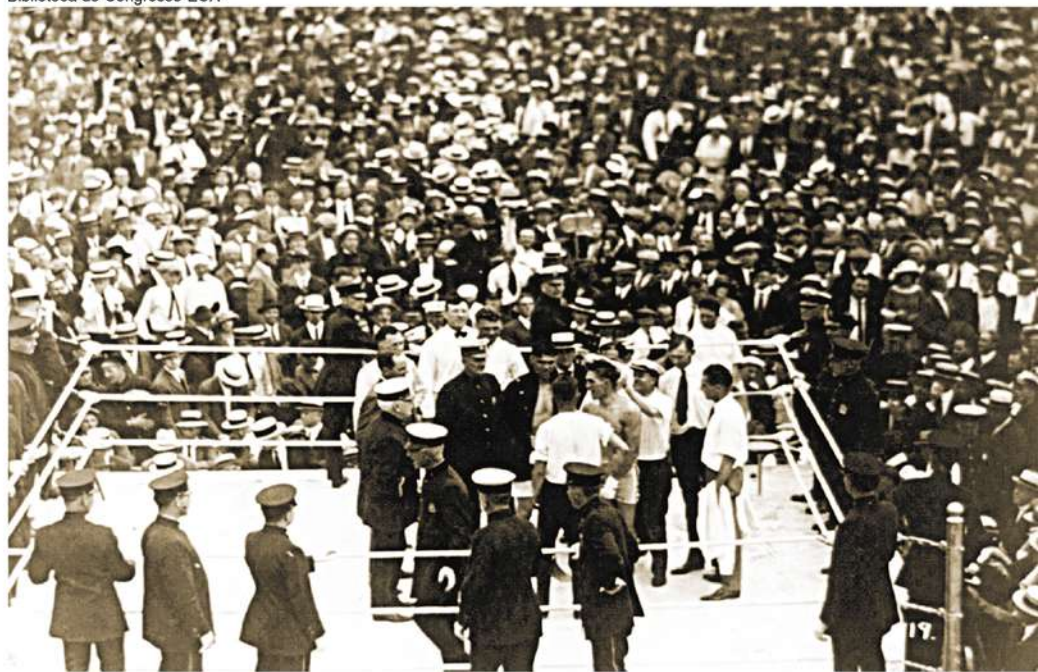

A luta do século, George Carpentier face a Jack Dempsey, 2 de julho de 1921

de grande sucesso das emissoras. O rádio tornou-se o vetor privilegiado da nova cultura de massa. O som dos primeiros discos de 78 rpm agora podia chegar a um maior número de pessoas, em particular das camadas populares. Na França, o rádio impulsionou Mistinguett e Maurice Chevalier à categoria de estrelas internacionais.

A 2 de julho de 1921, o rádio transmitiu ao vivo pela primeira vez um evento esportivo: a luta de boxe entre o norte-americano Jack Dempsey e o francês Georges Carpentier. O evento reuniu mais de 90 mil espectadores ao Boyle's Thirty Acres, em Nova Jersey, um estádio especial construído em um terreno baldio. Jornalistas de todo o mundo foram ao estádio para co-

Infinitas maneiras de pintar.
Invente a sua!

TINTAS VILA NOVA

PORTO TINTAS

Que a vida seja alegre e colorida em 2022.
FELIZ ANO NOVO!

RESIDENCIAL AUTOMOTIVA INDUSTRIAL
As melhores tintas com os melhores preços!

SIGA NOSSAS REDES SOCIAIS

@tintasvilanova @porto_tintas
f/tintasvilanova f/portotintasoficial

FELIZ ANO NOVO!

ENTREGAS EM DOMICÍLIO:
LIGUE (11) 4023.0120
(11) 4023.1708
97206.4118

Casa de Carnes
Sheike

VISITE NOSSO SITE:
www.sheike.com.br

AL. BARÃO DO RIO BRANCO
Nº 75 - CENTRO - ITU/SP

ACCIAIO 25 ANOS

Estrutura para a sua estrutura

www acciaio.com.br

f/acciaioconstrucoes

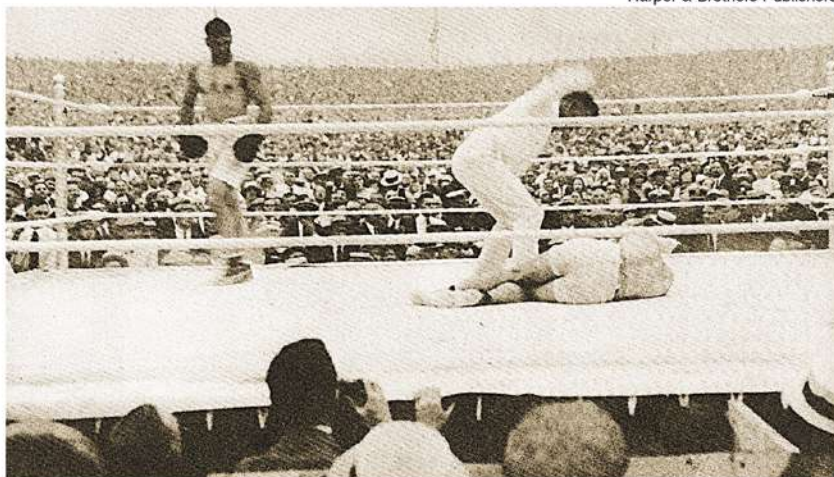

Jack Dempsey
nocauteia George
Carpentier na luta de
2 de julho de 1921

brir a luta, acompanhado também por mais de 330 mil ouvintes. O público presente pagou mais de 1,7 milhão de dólares, a primeira bilheteria acima de um milhão de dólares. No dia seguinte, os resultados de “A Luta do Século” dominaram as primeiras páginas de todos os principais jornais: o famoso boxeador francês fora derrotado.

O rádio também teve papel significativo na difusão da cultura literária e artística afro-americana, que se desenvolveu durante a década de 1920 sob a bandeira do “Renascimento do Harlem”. Em março de 1921 surgiu a Pace Phonograph Corporation, controladora da Black Swan Records, gravadora que no seu auge

emitia dez gravações por mês. Nesse mesmo ano começaram os musicais afro-americanos.

Prenúncios

As forças econômicas que determinaram o curso do desenvolvimento da Europa no pós-guerra entraram em colapso no fim da década, com a Grande Depressão (1929) causada pelo superaquecimento da economia americana nos “Anos Loucos”. Foram vários os fenômenos que fomentaram a crise do capitalismo na década seguinte e ajudaram a preparar o terreno para o fascismo e o nazismo. Entretanto, alguns eventos ocorridos em 1921 são muito significativos: A 1º de março, a Alemanha recusou os acordos de reparações de guerra; a 18 de março, centenas de marinheiros são massacrados pelo Exército Vermelho em confronto na fortaleza de Kronstadt; a 1º de julho, Mao Tse-tung e outros 11 chineses fundam o Partido Comunista Chinês; em 29 de julho, um incendiário nacionalista e racista de notável talento demagógico se torna líder do Partido Nacional Socialista dos Trabalhadores Alemães (NSDAP). Adolf Hitler “era capaz de arrebatar multidões como nenhum outro orador”. Em outubro do mesmo ano, Benito Mussolini criou formalmente o Partido Fascista Italiano, que em 1922 já contava com 300 mil membros. Em 1921 também foi criado o Partido Comunista italiano, que fez parecer muito real a ameaça de uma revolução violenta, em tão pouco tempo após a subida dos bolcheviques ao poder na Rússia. ■

Jonas Soares de Souza

MÃO DE OBRA ESPECIALIZADA EM PISOS INTERTRAVADOS

- DIRECIONAL • QUADRA • SEXTAVADO • GUIAS
- RAQUETE • SQUADRO • GRAMA • 16 FACES

LUI
empreiteira

Feliz-Ano Novo!

Fone: 11 2715-2361 | 97333-7457
Rua Pedro Bussaglia nº 146 - Vila Roma
Itu/SP - empreiteiralui@hotmail.com

www.empreiteiralui.com

FELIZ ANO NOVO!

Açai da Barra

Rua Barão do Itaim nº 211 - Centro - Itu/SP
(11) 4023-1728 | (14) 98166-3996
roberto.osaku@outlook.com

**IMPRESSOS
PROMOCIONAIS
E COMERCIAIS**

GRÁFICA GAVIOLI
Impressionando sempre!

11 4023-0180 | 11 4022-7900

Rua Madre Maria Teodora, 27 | Centro | Itu | SP
contato@graficagavioli.com.br - www.grficagavioli.com.br

- COMPRA
- VENDA
- TROCA
- FINANCIA

MM VEÍCULOS
(11) 2429-1889 & (11) 4013-0620

(11) 9 9989-0754
(11) 4013-6620
(11) 2429-1889

www.mmveiculos.com.br mmveiculos@terra.com.br

FELIZ ANO NOVO!
Avenida Tiradentes nº 650 - Alto da Vila Nova



HG

GANDINI HOTEL



*Que tal almoçar
conosco hoje?*



R\$ **52**,00
por pessoa

- Buffet à vontade;
- Bebidas do buffet inclusas (suco, refrigerante de máquina e água);
- Sobremesas inclusas (doces individuais e sorvete de máquina).

Rua Argemiro S. D'Elboux, 120 - Altos da Vila Nova - Itu/SP

(11) 4024-9700 | Dúvidas e Reservas: (11) 9.4111-7813 | www.gandinihotel.com.br



Preconceito e xenofobia

A década de 1920 foi uma época de expansão das liberdades, mas também de preconceitos, xenofobia e intolerância. Os Estados Unidos fechavam as portas aos que sonhavam em “fazer a América”. Os estrangeiros residentes naquele país não tinham mais segurança e eram constantemente ameaçados de expulsão sob suspeita de subversão. Em 1921, os jovens italianos anarquistas Nicola Sacco e Bartolomeu Vanzetti foram acusados de roubo e assassinato e condenados a cadeira elétrica. Foram executados em 1927 mesmo sem provas, vítimas de um caso flagrante de erro judi-

Moradores negros de Greenwood, Tulsa sendo conduzidos a prisão por brancos armados

cial que causou enorme indignação em todo o mundo. Protestos partiram de amplos setores sociais. Intercederam por eles operários, políticos, artistas e intelectuais como Anatole France, Romain Rolland, Thomas Mann, Albert Einstein, Madame Curie e Bernard Shaw. Até mesmo o Vaticano pediu clemência para Sacco e Vanzetti.

A Ku Klux Klan, que defendia a supremacia dos brancos protestantes, intensificou suas ações nos anos 20. Um dos piores capítulos da longa história de violência racial nos Estados Unidos ocorreu em 1921 na cidade de Tulsa, em Oklahoma. Em 31 de maio daquele ano, uma multidão furiosa de pessoas brancas invadiu e destruiu o distrito de Greenwood, na época uma das comunidades negras mais prósperas do país, apelidada de *Wall Street Negra*. A violência se estendeu por mais de 18 horas, durante as quais mais de mil casas e estabelecimentos comerciais foram saqueados e incendiados. Cerca de 10 mil pessoas ficaram desabrigadas e mais de 300 mortas. Quando a violência chegou ao fim, Tulsa estava sob lei marcial, milhares de cidadãos negros estavam presos e a segunda maior comunidade afro-americana do Estado de Oklahoma estava reduzida a cinzas. A explosão da violência em Greenwood foi um entre muitos outros casos semelhantes ocorridos ao redor do país.

J.S.S.

QUALIDADE É A NOSSA MARCA!
Que ela continue a solidificar nosso relacionamento com nossos clientes e amigos em 2022.

POSTO 9 DE JULHO

ECOLOGICAMENTE CORRETO

FELIZ ANO NOVO!

Av. Nove de Julho, 620
Jd. Padre Bento | Itu/SP

24 horas | 11 2715-3155

GENAU
SISTEMAS DE FREIOS

Tel: (11) 4013-6633

*É hora de brindar e celebrar a vida!
Feliz Ano Novo!*

Ademir b Previde

Avenida Caetano Ruggieri
nº 3400 - Vila São José - Itu/SP

2022

Que este novo ano seja repleto de muita saúde!

4023-0781

www.haocsaude.com.br

HAOC SAÚDE ITUCLÍNICAS

ANS - nº 41.029-2



#VOCÊ SEMPRE SEGURO



FALE CONOSCO
PELO WHATS.



- VEÍCULO
- RESIDENCIAL
- EMPRESARIAL
- PLANO DE SAÚDE
- VIDA
- TRANSPORTE
- FROTA
- RESPONSABILIDADE CIVIL

/gandinisegurosocial www.gandiniseguros.com.br



Praça Duque de Caxias, 271
(em frente ao quartel) – Centro / ITU



Desde 1951 ///

/POSTOGANDINI /POSTOGANDINI

Café e imigrantes movimentavam a economia em 1921

A industrialização era precária e o Estado de São Paulo, assim como Itu, viviam intensamente o ciclo do café na década de 1920

O Brasil fez seu primeiro empréstimo dos Estados Unidos da América em 1921. O valor de US\$ 50 milhões veio para ajudar a resolver uma crise econômica que o País passava em razão da queda de seu principal produto exportador: o café. A queda nas exportações se deu em razão da chamada “grande depressão”, período da economia global vivida após a Primeira Guerra Mundial.

O café, no entanto, foi responsável pelo desenvolvimento econômico de Itu/SP no fim do século 19 e início do século 20. O produto substituiu o açúcar e o algodão, produtos que também ajudaram alavancar a economia local no passado. Itu ainda era uma cidade predominantemente agrícola naquela época.

Em 1920, quando a cidade possuía 30.392 habitantes, segundo levantamento do censo da época, a produção cafeeira era de 141.907 arrobas. O mesmo censo mostrou que a agricultura paulista representava 25%



Arquivo: Fábrica de Tecidos São Luiz

A Fábrica de Tecidos São Luiz era uma das indústrias que mais se destacava na cidade em 1921

da produção agrícola nacional. A indústria, 30%, com destaque para o setor têxtil algodoeiro.

O Brasil possuía poucas empresas, como a Congás, Hering, Droga Raia, Klabin, Gerdau, Souza Cruz, Alpargatas, Batavo, por exemplo. Em Itu, a Fábrica de Tecidos São Luiz, inaugurada em 1869, era uma das indústrias que mais se destacava na cidade naquele período, ao lado da Fundação Irmãos Gazzola S/A, inaugurada em 1900, e da Companhia Fiação e Tecelagem São Pedro, em 1910.

Chopp Artesanal na sua casa!
LEVAMOS O MELHOR CHOPP NA SUA FESTA.

Empório Sapé
Novo Itu

Empório Sapé Bebidas

Rua Joaquim Galvão de França Pacheco nº 218 - Bairro Novo Itu
11 99728-3700

FELIZ 2022!

É preciso deixar bem arrumada a “casa” no nosso coração pra começar com amor, paz e alegria 2022. Feliz Ano Novo!

MARcenARIA ITUANA

marcenariaytuana

ORÇAMENTO ANDERSON: **11 97186-4799**
RUA DR. BENJAMIN SIMON Nº 58
PADRE BENTO - ITU/SP

FELIZ 2022!

Autorizada Apple

GPS ITU

Autorizada Apple em Itu é GPS Itu.

11 2429-5313 | 11 95328-0019
contato@gpsitu.com.br

Rua Santa Rita, 428
Itu, SP | CEP: 13300-070

Gerida pelo então Presidente Epitácio Pessoa (1919-1922), a economia nacional mantinha, até então, o modelo adotado pelos seus antecessores, valorizando o café por meio da compra de estoques para tentar segurar os preços.

Segundo o historiador ituano Vitor Eduardo Schincariol, o Brasil quase não tinha indústrias no início dos anos 1920, sendo a maioria relacionadas à exportação do café. “Você tem um pouco de indústria de algodão, para sacas de café, roupas, apenas o mínimo. É um tipo de indústria subsidiária da dependência de exportações que o País tem”, afirmou.

Para ele, em 1921 não há nenhum acontecimento muito relevante na indústria paulista, ou mesmo na nacional. “Em 1910, 1920, havíamos acabado de sair da escravidão. Então, temos uma massa de gente muito pobre, que não ganhou nada como fim da escravidão, e que não gera dinâmica econômica”, completou o historiador.

Arquivo pessoal



Inaugurada em 1900, a Fundação Irmãos Gazzola S/A era outra importante indústria no município em 1921, atuando no ramo de metalurgia mecânica

Para o historiador ituano Vitor Eduardo Schincariol, em 1921 não houve nenhum acontecimento de relevância na indústria nacional



principalmente os italianos, entraram no País aos montes para trabalhar nas lavouras. Do total de pessoas que habitava a cidade nesse período, quase seis mil delas estavam ligadas à agricultura e pecuária. Os estrangeiros, naquela época, somavam 5.059 pessoas. Atuando no ramo da indústria, o censo de 1920 apontou 1280 pessoas ligadas ao setor.

“Assim, ao trabalhador escravo sucedeu o trabalhador livre, ao negro sucedeu o branco, à senzala sucedeu a colônia”, escreveu o já falecido e sociólogo professor ituano Octavio Ianni em seu livro *Uma Cidade Antiga*. A família de Ianni era também descendente de imigrantes italianos. O colono era um trabalhador livre, que recebia em dinheiro por tarefa executada, morava na fazenda e tinha o direito de utilizar uma pequena porção de terra para plantar e criar alguns

Colonato

Com o fim da escravidão em 1888, o regime de trabalho que predominou nas fazendas de café ituanas no ano de 1921 era o colonato. Os imigrantes,



A Starrett dá boas-vindas a 2022

com o sentimento de gratidão e motivada a novas conquistas.

Que o Ano Novo seja repleto de paz, saúde e prosperidade.



www.starrett.company



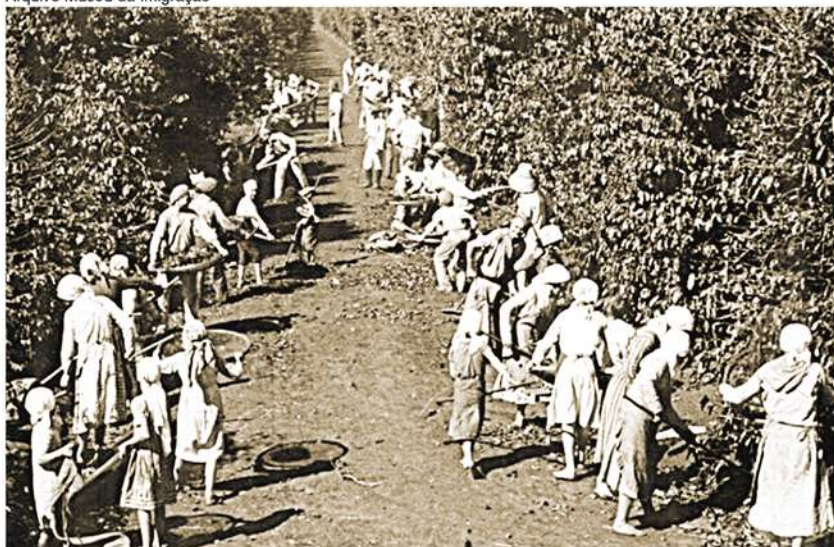

Imigrantes assumem as colheitas de café em São Paulo

animais. “Em São Paulo ... todo o trabalho do plantio, tratamento, colheita, secagem e transporte do café, nas fazendas, é realizado em sua grande maioria por famílias italianas, espanholas e portuguesas, às quais se dá a denominação genérica de colonos”, descreve Augusto Ramos em sua obra *O café no Brasil e no estrangeiro*.

Ianni, em seu livro, também destaca o caipira, um trabalhador avulso que se juntava aos colonos quando o número de famílias não era suficiente para dar conta do trabalho. “O mais frequente era o caipira empregar-se temporariamente para realizar renda monetária...



Imigrantes italianos em lavoura de café no interior paulista em 1921

...aceitava empregar-se ocasionalmente, a fim de ganhar algum dinheiro para comprar sal, fumo, cachaça, espingarda, pólvora, chumbo, faca ou outra coisa”.

Aliás, era o campo que movimentava o comércio. O dinheiro ganho pelos colonos e caipiras eram gastos na cidade, em Itu, na antiga Rua do Comércio, hoje, Floriano Peixoto. Não havia muitas casas de comércio, principalmente comparadas aos dias de hoje, mas eram suficientes para atender a comunidade naquela época. O Mercado Municipal de Itu, inaugurado em 1905, na década de 1920 foi descrito pelo historiador ituano Francisco Nardy Filho como um “edifício amplo, claro, bem ventilado, com quartos para o talho,

Reveillon na Agropet

GANHE 10%
de desconto em compras **ACIMA de R\$100,00**

(11) 4023-1957
(11) 94745-9852

Rua Maestro Isaias Sparaninze Belcufiné n° 204 - Jd. Padre Bento - Itu/SP

Vidraçaria SANTA RITA

ESQUADRIAS DE ALUMÍNIO DE ALTO PADRÃO
beleza e qualidade em cada detalhe.

Box para banheiro, vidros temperados, vidros comuns e espelhos.

Solicite um orçamento!

(11) 4025-0777
Av. Eugen Wissmann, 2001
São Luiz - Itu/SP

QUE A LUZ DO CRIADOR ILUMINE SUA JORNADA EM 2022. FELIZ ANO NOVO!

www.vidracariastarita.com.br [vidracariasantaritaitu](https://www.facebook.com/vidracariasantaritaitu)

**Vai na fé!
O Ano Novo promete.
Feliz 2022!**

Empório dos Pães
4013-4111

Padaria & Mercaria

Empório dos Pães

Encomenda de bolos, bolos decorados, salgados, lanches naturais, bisnaguinha, mini filão...

Pães fresquinhos todos os dias com ingredientes selecionados - **TELEFONE: (11) 4013-4111**
RUA CLETO FANCHINI N° 970/978 - VILA CLETO

e venda de gêneros, grandes bancas para verduras, frutas e peixes e tudo com os preceitos higiênicos necessários”.

Vale ressaltar que boa parte do comércio também era formada por imigrantes, como o Bar do Alemão, tradicional restaurante ituano aberto há 119 anos, no início como padaria e confeitaria, pela família Steiner, oriunda da Alemanha.

Força dos imigrantes

Somente no início dos anos 1930, a sociedade paulista, e também a ituana, mudaram sua estrutura econômica em geral, segundo relata Octavio Ianni em seu livro já citado anteriormente. Foi em 1930 que se estabeleceram classes sociais de base urbana-industrial e as cidades se desenvolveram.

De acordo com Vitor Schincariol, o impulso para o início da industrialização só ocorreu nos anos 1930 quando, após a crise de 1929, o Brasil deixou de exportar café. Ele explica que, com a queda das exportações e o alto custo das importações, o País precisou substituir os produtos importados por produções locais, favorecendo a industrialização.

Ainda segundo o historiador, foi a força e o conhecimento dos imigrantes, vindos principalmente para o Estado de São Paulo, que proporcionou o desenvolvimento industrial paulista. “A infraestrutura acumulada em São Paulo por anos, desde os anos 1920, se deve ao conhecimento trazido pelos imigrantes”, completou.



Pelos caminhos que andei

Essa infraestrutura paulista também pôde ser vista no transporte, fator determinante que auxiliou no desenvolvimento industrial do Estado na década de 1930 graças ao Plano de Viação de São Paulo, de Washington Luis Pereira de Souza, então Presidente do Estado de São Paulo e que marcou seu governo com a frase “Governar é abrir estradas”.

Sempre presente nas inaugurações, no dia 1º de maio de 1921 Washington Luis inaugurou a atual “Estrada Velha de Campinas”, anteriormente conhecida como

Washington Luis desfila pelo centro de Itu no dia da inauguração da atual Estrada dos romeiros que ligou Itu a capital paulista

NOVA CONCESSIONÁRIA DO TRANSPORTE COLETIVO URBANO DE ITU COM OS MAIS MODERNOS CONCEITOS DE MOBILIDADE, SEGURANÇA E TECNOLOGIA.



MOBILIDADE INSPIRADA EM VOCÊ!

Os ônibus da MoV Itu, nome de fantasia da West Side para o segmento urbano, são modernos, têm chassis Mercedes-Benz e carroceria Apache VIP IV. Os veículos possuem motores com gerenciamento eletrônico padrão Euro V, com baixa emissão de poluentes, e suspensão a ar, recurso para dar mais conforto durante as viagens. Além do maior conforto, os novos veículos são dotados de equipamentos como:

- (1) • acessibilidade
- (2) • wi-fi
- (3) • bilhetagem eletrônica
- (4) • câmeras internas
- (5) • localização por GPS
- (6) • ar-condicionado
- (7) • tomadas USB
- (8) • biometria facial,
- (9) • localização por APP



A família de bilhetes eletrônicos MoV foi criada para atender públicos distintos:



- CARTÃO COMUM
- CARTÃO ESCOLAR
- CARTÃO SÊNIOR (60 A 64 ANOS)
- CARTÃO IDOSO (ACIMA DE 65 ANOS)
- VALE-TRANSPORTE
- GRATUIDADES

Para mais informações, rotas e horários acesse o site: www.movitu.com.br ou pelo telefone (11) 4813-8850



Com picaretas e pás, operários abriram a Estrada dos Romeiros há 100 anos. O registro fotográfico mostra trecho da estrada próximo à Fazenda da Serra

LAP-FAU-USP



Guardas armados vigiam presidiários nas obras da Estrada dos Presidiários, 1917

Estrada de Rodagem dos Sentenciados ou Rodovia dos Presidiários. A rodovia recebeu este nome em razão de, durante sua construção, que teve início em 1916, contar com o trabalho de condenados pela justiça em boa parte de sua extensão graças a um projeto de lei assinado, oito anos antes, também por Washington Luis, quando este ainda era deputado. Hoje, a rodovia leva o nome de Tancredo Neves (SP-332).

Um ano depois, em 1922, a cidade de Itu presenciou a inauguração da SP-312, conhecida como “Estrada dos Romeiros”, ligando São Paulo a Itu e posteriormente ao Estado do Mato Grosso, atual Rodovia Marechal Rondon. O ituano Silvio Scalet, já falecido, que nasceu em 1910 e hoje teria 111 anos, durante muitas vezes falou sobre a obra dessa rodovia. Ele contava que havia muitos moradores da Fazenda Pedra Azul, Bairro Pedregulho, onde residia com sua família, por volta de 1920, oriundos da Rússia, que trabalharam na construção da estrada. Os operários, fugindo da Revolução Russa de 1917, chegaram ao Brasil e se empregaram na construção civil. A inauguração, ocorrida no dia 1º de maio, também contou com a presença de Washington Luis e o almoço servido ao então Presidente do Estado foi feito pela mãe de Silvio Scalet, Maria Thomaz Scalet, e servido na Gruta da Glória. Na edição nº 15 da Revista Campo & Cidade – “Itu na Era dos Ônibus e Caminhões”, novembro de 2001 - Silvio contou, inclusive, o prato servido: virado e leitosa assada.

“O apoio à abertura de estradas foi pioneiramente incentivado por Washington Luis, que utilizou de todos os artifícios políticos nas suas gestões para pro-





MARCENARIA SANTA CRUZ



www.marcenariasantacruz.com.br

Tel. (11) 4023.0256

Rua José de Oliveira nº 206 - Jd. Oliveira - Itu/SP





AGROPECUÁRIA

- RAÇÕES EM GERAL
- PRODUTOS PARA PISCINA
- CORTADORES DE GRAMA
- FERRAMENTAS AGRÍCOLAS

e-mail: camargo_comercial@hotmail.com





ASSISTÊNCIA AGRÔNOMICA E VETERINÁRIA

Loja 1: Bairro Cajuru do Sul - Sorocaba - SP
Fones: (15) 3325-1002 / 3325-2061 / Fax: 3325-1012

Loja 2: Bairro Dona Catarina - Mairinque - SP
Fones: (11) 4246-3098 / 4246-2244 / 4246-2245

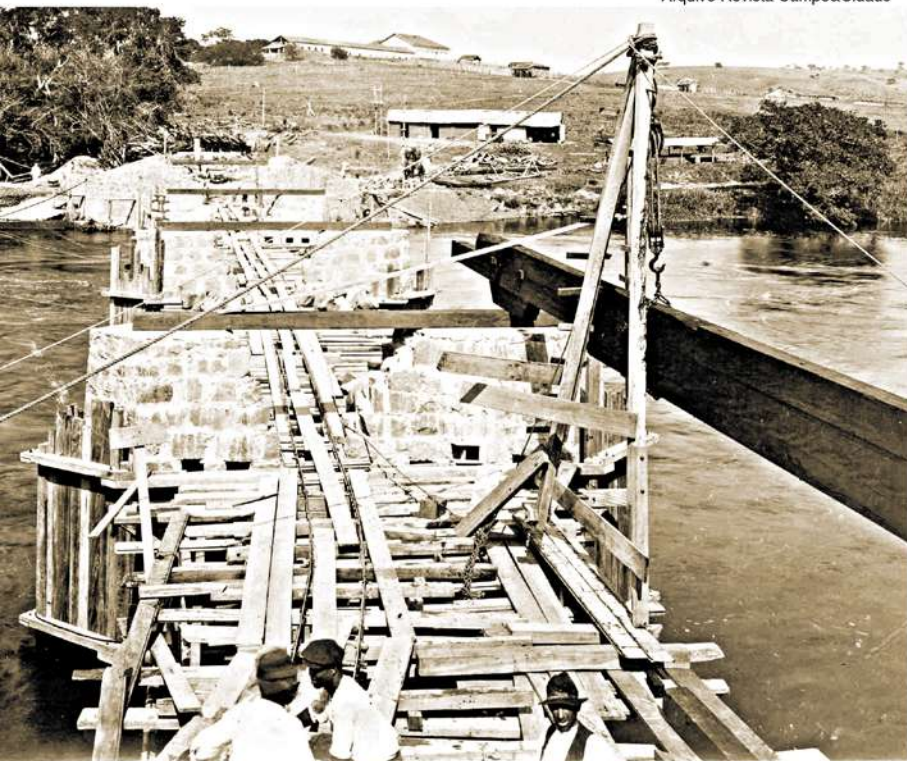

mover o modelo rodoviário como principal sistema de transportes”, descreve Jefferson Cristiano Tavares em seu trabalho *A infraestrutura rodoviária na urbanização do território paulista: as escalas de integração da cadeia produtiva, 1913-1944*.

Segundo o historiador, a passagem do predomínio de uma economia agrícola para a industrial, entre as décadas de 1920 a 1940 no Estado de São Paulo, provocou uma reestruturação territorial que objetivava integrar as atividades da cadeia produtiva. Essa transformação territorial vinculada às novas atividades econômicas exigiu a implantação de novas formas de transporte terrestre, tendo em vista a substituição das ferrovias pelas rodovias.

A influência da cultura italiana, sua força de trabalho, assim como as instalações centenárias das indústrias no município, são parte importante da história do povo ituano. Fator determinante para o desenvolvimento da cidade ao longo dos anos. Uma cidade marcada por tantos acontecimentos históricos de relevância nacional não poderia estar aquém da grandeza da economia paulista. ■

Construção da ponte de madeira sobre o Rio Tietê que ilustra a capa desta edição

Rodrigo Tomba

Rodrigo Tomba

Biblioteca digital de obras raras, especiais e documentação histórica da USP

Marcos da comunicação em 1921

Dois importantes acontecimentos marcaram a história da comunicação brasileira em 1921.

O primeiro foi a inauguração da Escola de Comunicações do Exército Brasileiro. Na oportunidade, não se imaginaria que aquele pioneirismo em preparar telefonistas, radiotelegrafistas e sinaleiros se tornaria o berço para o surgimento da Arma de Comunicações.

O segundo foi o lançamento do Jornal Folha de S. Paulo, denominado naquela data como Folha da Noite e que hoje forma o Grupo Folha, um dos principais conglomerados de mídia do País, que engloba o jornal Folha de S. Paulo, seu site noticioso, o Datafolha, o Folhapress e outras empresas.

Vale salientar que em Itu o jornalismo e a comunicação já estavam presentes por meio de algumas

publicações. Em 1921, o principal deles era o jornal República, periódico escrito por Affonso Borges com os principais acontecimentos da cidade.

Outro importante conhecido jornal, o *O Estado de S. Paulo* já havia nascido e também estava presente no ano de 1921. Hoje, conhecido como *Estadão*, o jornal nasceu com o nome de *A Província de São Paulo*. Seus fundadores foram um grupo de republicanos, liderados por Campos Salles e Américo Brasiliense, que criaram o periódico para combater a monarquia. **RT**



Capa de uma edição do jornal República de 1921

Turbulências políticas em 1921

Instabilidade socioeconômica gerou crises no sistema republicano

Há um século, o Brasil atravessava um período de grandes turbulências políticas. Passadas três décadas da implantação do regime republicano, os anos 1920 começaram num clima de crise econômica do pós-guerra Primeira Guerra Mundial e instabilidade social. Greves operárias se sucediam pelo território nacional e o descontentamento das classes mais abastadas era cada vez maior.

Outra crise estava instaurada na chamada “política do café com leite”, termo alusivo ao acordo entre as oligarquias paulista e mineira para ditar as regras do poder no País. Isso porque, após a morte do então Presidente eleito Francisco de Paula Rodrigues Alves (PRP – Partido Republicano Paulista), em 1918, não houve consenso quanto à indicação de um novo representante dessas oligarquias para ocupar a Presidência da República. A solução recaiu para um nome neutro, o paraibano Epiácio Pessoa (PRM – Partido Republicano Mineiro), eleito em 1919 com o apoio de paulistas e mineiros, que exerceria a presidência até 1922.

No entanto, a gestão de Epiácio não agradava as elites, tanto que paulistas e mineiros recusaram vários convites para ocupar cargos ministeriais. Epiácio também não era bem visto pelos militares, sobretudo quando indicou dois civis para os ministérios da Guerra e da Marinha, gerando um problema institucional.

Nesse cenário, não demorou para Epiácio passar a sofrer enorme pressão política por parte dos Estados. Segundo o historiador Edgard Carone, essa situação adversa foi acentuada quando Epiácio resolveu criar novos impostos para enfrentar o déficit orçamentário.

Disputa pela sucessão

Com um Presidente que não agradava oligarcas e militares, 1921 foi um ano de intensa movimentação política com vistas à sucessão de Epiácio, que aconteceria somente no ano seguinte. “É exatamente devido ao aumento de atritos, que os grandes Estados adiantam, ostensivamente, o calendário eleitoral”, argumenta Carone em sua obra *A República Velha – Evolução Política*.

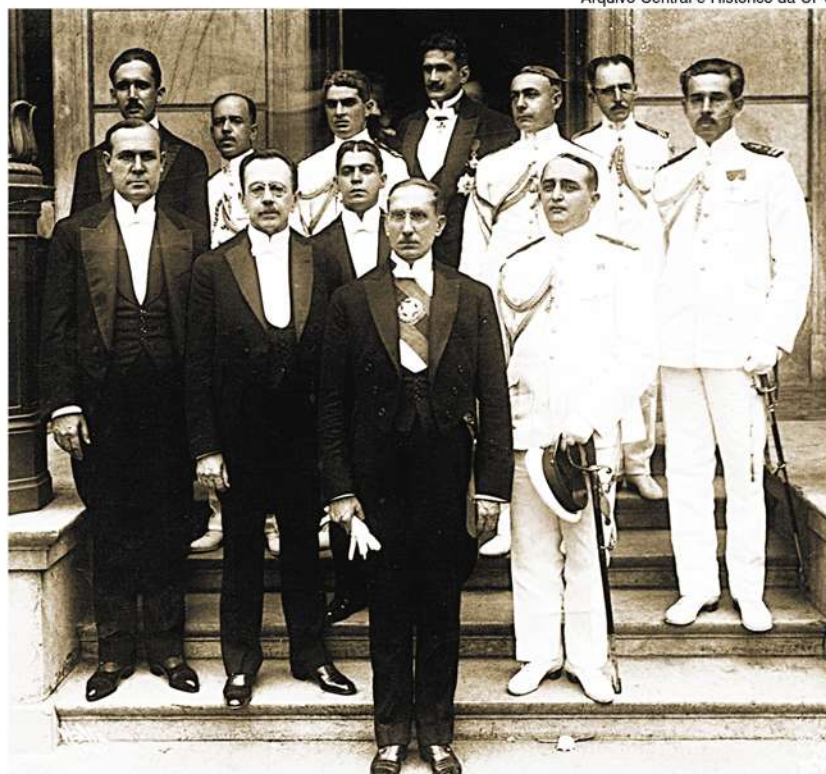

Arthur Bernardes (à frente) com seu ministério em sua posse na Presidência da República em 1922. A campanha vitoriosa sobre Nilo Peçanha, em 1921, foi marcada por grandes turbulências e instabilidades sociais

Sob o fantasma do ressurgimento do ex-Presidente Hermes da Fonseca (PRC – Partido Republicano Conservador), que havia retornado da Europa após cinco anos e cujo nome empolgava os militares, o nome do governador mineiro Arthur Bernardes (PRM) parecia ser consenso para oligarcas poderosos. Porém, o ex-presidente Nilo Peçanha (PRF – Partido Republicano Fluminense) rompe com Bernardes e se lança candidato à presidência ao fundar o Movimento Reação Republicana.

Em meio à agitação política neste cenário pré-eleitoral, a publicação de cartas falsas supostamente es-

tivamente, o calendário eleitoral”, argumenta Carone em sua obra *A República Velha – Evolução Política*.

critas por Bernardes a um amigo cria o maior escândalo político da época. Na primeira delas, publicada pelo jornal Correio da Manhã em 9 de outubro de 1921, o autor criticava o banquete oferecido a apoiadores militares por Hermes da Fonseca, a quem chamavam de “sargento sem compostura”. Na sequência, cobrava do Presidente Epitácio Pessoa uma medida enérgica para com Hermes, dizendo que “esse canalha precisa de uma reprimenda para entrar na disciplina”.

Bernardes negou veementemente a autoria das cartas, mas o estrago já estava feito. “O incidente das Cartas Falsas exacerba os ânimos militares e leva o pânico a certos grupos da cúpula política”, explica o historiador Edgard Carone. Bernardes passou a ser alvo de vários protestos populares e era enorme a pressão para que desistisse da candidatura. Ainda assim, suportou as animosidades e acabou vencendo Peçanha no pleito de março de 1922. Dois meses após o pleito, veio à tona a verdade: as cartas realmente eram falsas.

Ascensão de Washington Luis

O ano de 1921 marcava o primeiro aniversário de Washington Luis Pereira de Souza (PRP) à frente da Presidência do Estado de São Paulo. Era a consolidação de uma nova liderança política nacional que demonstrava grande atenção com o desenvolvimento do interior.

O início de sua gestão exigiu lidar tanto com as greves operárias quanto com o declínio da economia cafeeira. A produção agrícola em larga escala já não acompanhava a demanda, o que desvalorizou a cotação da base da economia paulista. Coube ao Estado intervir. Segundo o renomado historiador Afonso Taunay, a gestão de Washington Luis em São Paulo exerceu grande pressão sobre o Presidente Epitácio Pessoa, já que, no início de 1921, a baixa das cotações do café e a superprodução causavam grande temor aos paulistas. A intervenção federal, ao adquirir 4,5 milhões de sacas, sustou a queda de preços.

A política de Washington Luis demonstrou grande atenção com o desenvolvimento do interior. Isto explica um pouco seu apreço pelo investimento na abertura de rodovias e também o seu incentivo à produção agrícola não só do café, mas também de outros gêneros.

No âmbito cultural, 1921 foi um ano importante para



Washington Luis, então Presidente do Estado de São Paulo, em visita a Itu em 1923

a viabilização do Museu Republicano Convenção de Itu. Já com vistas às comemorações de 50 anos de fundação do PRP, foi na gestão de Washington Luis que o antigo sobrado dos Almeida Prado foi adquirido e regulamentado para ser usado como museu, conforme lei estadual aprovada em dezembro daquele ano. Importante ressaltar, neste sentido, que, entre 1917 e 1918, o então prefeito de Itu/SP, Graciano de Souza Geribello, chegou a apresentar projeto de compra do casarão que havia abrigado a Convenção Republicana de Itu para finalidades memoriais, conforme atesta a pesquisadora Mariana Esteves Martins. Segundo ela, as negociações não foram bem sucedidas e a ideia esfriou, sendo o projeto retomado posteriormente, com sucesso, pela gestão de Washington Luis à frente do Estado.

Prefeito Graciano Geribello

Graciano de Souza Geribello estabeleceu seu nome na história de Itu quando governou a cidade entre o fim dos anos 10 e início dos anos 20. Ainda que escassos, os registros históricos existentes dão conta de que Graciano era um homem de grande apreço pela sociedade ituana, até porque, além do envolvimento com a política, era um notável profissional da saúde.

Arquivo Jornal A Federação



Dr. Graciano Geribello, médico que foi prefeito de Itu há 100 anos

Obrigado pela confiança, e que em 2022 possamos seguir com nossa parceria, obrigado.

T Terras posto

FELIZ ANO NOVO!

(11) 4024-6047

Rua Mercedes Sbrissa Francischineli n° 201 - Parque Industrial - Itu/SP

desde 2001

SACOLA DO NOVO ITU

FELIZ 2022

FRUTAS E LEGUMES

e-mail: sacolaosni@hotmail.com

DISK-ENTREGA 4013-1903 | 97191-9468

RUA FREI AMBRÓSIO VROLING N° 51 - JARDIM NOVO ITU



Operários das antigas fábricas São Pedro (foto) e Maria Cândida recebiam atendimento médico do Dr. Graciano Geribello

Segundo o extinto periódico A Gazeta de Itu, Graciano foi médico dos operários das tradicionais fábricas Companhia Fiação Tecelagem São Pedro e Maria Cândida e também diretor clínico da Santa Casa de Misericórdia. No secular hospital ituano, aliás, Graciano fez grandes benfeitorias. De acordo com a advogada e escritora Maria Lúcia Almeida de Marins e Dias Caselli, que chegou a escrever uma crônica sobre o médico e ex-prefeito em livro publicado pela Acadil (Academia Ituana de Letras), Graciano dotou a Santa Casa de completo aparelhamento cirúrgico e também organizou o serviço de ginecologia na Maternidade Borges.

Na vida pública, Graciano foi eleito vereador em 1910 e, anos mais tarde, já estaria à frente da Prefeitura. Por ocasião de sua morte, em novembro de 1944, o jornal A Gazeta de Itu publicou uma edição especial para homenagear o ex-prefeito e citou algumas de suas realizações. Graciano fez investimentos em estradas rurais para facilitar o acesso a bairros mais distantes e também para favorecer o escoamento da lavoura. O periódico afirmou que Graciano foi um urbanista de “fino gosto estético” que cuidou do embelezamento da cidade. Disse ainda que o ex-prefeito “jamais descurou dos problemas vitais da população”, citando, neste sentido, seu trabalho para melhorar o serviço de abastecimento de água, que já naquela época causava grandes problemas aos cidadãos devido às prolongadas e rigorosas estiagens.

Remodelação do Largo de São Francisco (atual Praça Dom Pedro I) foi motivo de críticas de parte da imprensa ao prefeito Graciano Geribello nos anos 20

Críticas na imprensa

Apesar de sua reputação perante a população, parte da imprensa ituana, naquela época, era bastante crítica à gestão de Graciano Geribello como prefeito. Registros históricos preservados pela USP (Universidade de São Paulo) revelam que o periódico Republica publicava, sobretudo, editoriais de capa e notas diversas condenando atos daquela gestão e também da própria Câmara de Vereadores.

Nas publicações referentes ao ano de 1921 que constam no acervo digital da USP, chama atenção uma série de editoriais intitulados *Anarchia Municipal*, divulgados



Acervo Sétimo Catherine/Arquivo Revista Campo&Cidade

f **liriodaguaitu** **boticaliriodagua** **(11) 4022-7655**

Um brinde à SAÚDE!
VAMOS CONTINUAR TRABALHANDO PELA SAÚDE DE SUA FAMÍLIA E DE SEU MELHOR AMIGO.
FELIZ NATAL E UM PRÓSPERO ANO NOVO!

Botica Lirio **D'água** desde 1985
FARMÁCIA DE MANIPULAÇÃO E HOMEOPATIA

LirioVet
MANIPULAÇÃO VETERINÁRIA

Rua Santa Rita nº 1471
Centro - Itu/SP
www.liriodagua.com.br



Captação de água da represa do Braiaiaí recebeu investimentos da gestão do prefeito Graciano Geribello, mas problemas técnicos em sua operação motivaram críticas pesadas de parte da imprensa em 1921



Republica/Acervo Obras Raras/Biblioteca Digital USP

em outubro daquele ano, trazendo denúncias de despesas indevidas na Câmara, falta de critério na aplicação de recursos públicos, paralisação de obras, ausência de publicação de atos oficiais e falta de fiscalização da Câmara sobre atos do Executivo. Destaque ainda para questionamento dos investimentos da Prefeitura na remodelação do Largo de São Francisco (atual Praça Dom Pedro I) e para um suposto embelezamento do trecho da rua que dava acesso a uma chácara de propriedade de Graciano com o uso da máquina pública.

Mas a crítica mais contundente, naquele ano, dizia respeito à questão do saneamento básico. Graciano fez grandes investimentos na captação de água da represa do Braiaiaí, um dos principais de Itu até hoje. Em novembro de 1921, sob o título *O veneno do Braiaiaí*, o jornal *Republica* inicia uma série de editoriais extremamente agressivos afirmando que a água captada era impotável, de péssima qualidade e que continha subs-

tâncias químicas nocivas à saúde. Alguns dias após a publicação, o periódico noticiou que a captação seria suspensa pela Prefeitura para reparos técnicos.

O exagero no teor de algumas críticas, no entanto, era característica que acompanhava o periódico. Isso porque, na virada do século 19 para o 20, a sociedade ituana tinha grupos de influência política heterogêneos, como os jagunços de um lado e maragatos do outro, que chegaram a protagonizar episódios de violência entre si em plena praça pública, alguns resultando, inclusive, em mortes. Segundo o pesquisador Inaldo Cassiano Lepsch, esses grupos tinham influências em órgãos de imprensa daquela época, sendo que o *Republica* retratava ideias e opiniões dos maragatos, enquanto que o periódico *A Cidade de Itu* era vinculado aos jagunços. “Não havia órgão de imprensa independente”, atesta Inaldo. ■

Antonio Rafael Júnior

Capa com tom sensacionalista do periódico *Republica*, em 13 de novembro de 1921, traz editorial com críticas severas ao prefeito Graciano Geribello e à Câmara de Vereadores por problemas na captação de água da represa do Braiaiaí



LOGÍSTICA

INTEGRANDO SERVIÇOS COM TRADIÇÃO E EFICIÊNCIA



SAL - Serviços Aduaneiros LTDA

Rua Carolina Lucca Vaz nº 469/477 - Itu Novo Centro - Itu/SP
Tel.: (11) 4025-3343 / (11) 4025-3423

Aceleramos o processo pós-desembaraço aduaneiro, agregando qualidade no atendimento de nossos clientes. Frota própria que atualmente consiste desde motos para entrega rápida de documentos, passando para mini-vans e caminhões de pequeno e médio porte. Todos os veículos são rastreados remotamente e seguros.

SOLUÇÕES EM COMÉRCIO EXTERIOR www.sal-aduaneiras.com.br



Kakiuchi

Padre Bento:
(11) 4022-3100
Rancho Grande:
(11) 4025-1458
Centro:
(11) 4022-3972

Tudo fresquinho com a tradicional qualidade e ótimo atendimento!

- Frutas
- Legumes
- Verduras

FELIZ ANO NOVO!



Sociedade em transformação

Há 100 anos, setores vitais para o desenvolvimento da sociedade iniciaram significativas mudanças

O começo dos anos 1920 foi marcado pela transformação, principalmente em setores como educação, cultura e esporte. Vivíamos às vésperas da Semana de Arte Moderna de 1922, por exemplo, que iria “chacoalhar” as estruturas artísticas da época. Na educação, movimentos começaram a se desenvolver em prol de uma estrutura como a que conhecemos atualmente. “Até a década de 1920 não havia um sistema organizado de educação pública como conhecemos hoje. A partir dessa época, surgiram movimentos a favor de uma escola pública, laica, universal e gratuita que proporcionasse a todos a mesma oportunidade de educação formal”, afirma Keila da Silva Santos Rodrigues, doutoranda e mestre em Educação pela Universidade Federal de São Paulo (Unifesp) e especialista em Educação para as Relações Étnico-Raciais (UFSCar).

De acordo com ela, o movimento mais conhecido daquele período é o chamado Escola Nova, liderado pelos educadores Anísio Teixeira, Fernando de Azevedo e Lourenço Filho. Esses movimentos fizeram a educação evoluir em 100 anos. “Posso afirmar que houve evolução no sentido de (sic) maior oportunidade de acesso à escola para a população de baixa renda em geral (por ra-

Coleção Keila da Silva Santos Rodrigues



Keila da Silva Santos Rodrigues é mestre em Educação e autora de livro sobre o advogado ituano Benedicto Galvão

zões históricas, a maioria de afro-brasileiros)”, destaca a pesquisadora.

Keila é autora do livro “O Infiltrado: Benedicto Galvão”, que retrata a trajetória do ituano, primeiro e único presidente negro da OAB-SP (Ordem dos Advogados do Brasil de São Paulo). No entanto, os registros da atuação do advogado em 1921 e nos anos seguintes são escassos. “A partir do que já foi publicado, por inferência, sabemos que durante esse tempo ele atuou como advogado no escritório dos irmãos Pujol em São Paulo/SP e quando do falecimento de Alfredo Pujol, em 1930, assumiu o escritório e ingressou no Instituto dos Advogados do Brasil”, relatou.

IBAO e outros colégios

Um dos principais colégios da cidade de Itu/SP, o IBAO (Instituto Borges de Artes e Ofício) só foi inaugurado em 1924. Porém, foi em 1921 que ele começou a tomar forma. Naquele ano houve a leitura do testamento do benemérito português Joaquim

SAÚDE! É o que mais desejamos aos nossos clientes, amigos e fornecedores em 2022.

via brasil RESTAURANTE

Disk Parmegiana
4024-5812 / 4024-1954

Avenida Prudente de Moraes
nº 221 - Vila Nova - Itu/SP
TAMBÉM EM INDAIATUBA, VINHEDO E SOROCABA
www.restauranteviabrasil.com.br

utu-guaçu
CRECI - 3395-3

O imóvel dos seus sonhos,
está na Utu-guaçu!

- Residenciais • Comerciais
- Áreas Rurais • Industriais

www.utuguacu.com.br

Contato
(11) 9.8594-3067 | (11) 4013-9090
Rua Paula Souza, nº 483 - Centro - Itu/SP

Termo Gal

Termo Gal
Tratamento de Superfícies
Galvanoplastia para terceiros

Rua Dom Manoel da Silveira D'Elboux nº 340
Jardim Novo Itu - Itu/SP
Fone (11) 4022.2360 - Fax 4022.0484

ESCOLA DE EDUCAÇÃO INFANTIL E BERÇÁRIO

FAIXA ETÁRIA: 6 MESES A 5 ANOS

PERÍODO: **MANHÃ** **TARDE**
BRINQUEDOTECA
INTEGRAL

FELIZ 2022!

TURMA DO PINGELITO

TELEFONE: (11) 4013-3907
(11) 99710-6090

E-MAIL: ESCOLAPINGELITO@GMAIL.COM



Construção do IBAO foi viabilizada com o espólio do benemérito Joaquim Bernardo Borges

Bernardo Borges, que faleceu em 2 de janeiro daquele ano em Portugal. Borges fez fortuna em Itu e deixou em espólio para fundar e administrar perpetuamente o IBAO, além de uma maternidade construída junto à Santa Casa de Misericórdia, para a Irmandade.

O projeto do prédio do IBAO foi assinado pelo renomado arquiteto Ramos de Azevedo, em 1921 mesmo. Conhecido como “Lyceu de Itu”, o instituto foi

no Médio, cursos profissionalizantes e de idiomas, de forma gratuita para os ituanos.

Naquela mesma época, a educação ituana era centrada em grupos escolares (como o Grupo Escolar “Dr. Cesário Motta”, um dos primeiros fundados no Estado de São Paulo) e pelos externatos. A professora Maria Iza Gerth da Cunha, já falecida, no livro “Memórias da Educação” – Campinas/SP (1850 – 1960),



Arquivo IBAO - reprodução Tucano

Retrato de Joaquim Bernardo Borges, cujo legado permitiu a construção do IBAO

construído em apenas quatro anos e funciona ininterruptamente até hoje, oferecendo Ensi-

QUE SEUS MAIORES SONHOS SE TRANSFORMEM EM REALIDADE EM 2022 COM AS BENÇÃOS DE DEUS.

2022
FELIZ ANO NOVO!

• SÃO OS DESEJOS DA DIREÇÃO E COLABORADORES DE TODAS AS

LOJAS

CARMO

JOSÉ DE OLIVEIRA

Pérola Negra
Moda e Acessórios

(11) 4023-3364
Rua Santa Rita nº 545
Centro - Itu/SP

f Pérola Negra
i Pérola Negra



O projeto do prédio do IBAO foi assinado pelo renomado arquiteto Ramos de Azevedo em 1921

dedicou um capítulo ao Colégio Nossa Senhora do Patrocínio, que tinha como tarefa “formar damas cristãs, cultas, virtuosas, polidas, sociáveis”. Madre Maria Teodora Voiron, religiosa vinda de Chambery, França, foi Superiora no Colégio e, depois, Superiora Provincial. “A família brasileira, por sua formação, era essencialmente católica. Isso contribuiu de sobremaneira para a ascensão do trabalho de Madre Maria Teodora”, escreveu Maria Iza em seu texto.

Em “A Glorificação da Venerável”, o professor e escritor ituano Roberto Machado Carvalho destaca a vida de Madre Teodora. Em 8 de dezembro de 1921,

já aos 86 anos, depois de fraturar o fêmur um ano antes passou a viver sentada numa cadeira de rodas. Descreveu o escritor ituano, “após muita insistência, consegue seu afastamento do cargo de Superiora Provincial. A religiosa foi substituída por sua assistente, Madre Josephina D’Anunciação Gex.” Madre Teodora viria a falecer em 17 de julho de 1925.

Cultura e religião

De acordo com o historiador Luís Roberto de Francisco, em 1921 a cidade de Itu estava em um

Arquivo Revista Campo&Cidade



Madre Maria Teodora deixou o cargo de Superiora Provincial em 1921

VENDA - COMPRA - TROCA | MULTIMARCAS

São Luiz Carros e Motos

COMPRAS - VENDAS - TROCAS - FINANCIAMENTO

11 98747-9101 | 11 4024-5187

saoluizcarrosemotos

(11) 98747-9101 Roger
(11) 97819-5683 Josuel
(11) 99607-5058 Oriana
(11) 97222-2118 Graça

slmotopecaz@hotmail.com

São Luiz Carros & Motos

Av. Eugen Wissmann nº 207 - Bairro São Luiz - Itu/SP

POSTO CATARINENSE Desde 1907

LINHA COMPLETA DE LUBRIFICANTES E FILTROS.

ATENDIMENTO E COMBUSTÍVEL DE QUALIDADE!

Cadastre a sua empresa:
(11) 99202-1538

www.postocatarinense.com.br
Estamos nas redes sociais: f i

(11) 4024-1308 Rod. Waldomiro Corrêa de Camargo, Km58, Itu - SP

Supermercado **Peralba**

Supermercado **Peralba**

Delivery (11) 99645-0695

Avenida Sete Quedas 100 - (11) 4023-4243 - ENTREGAS EM DOMICÍLIO

Revendedor Ultragaz

itugaz

4022.2708
4023.2842

Confie em Deus e comece 2022 com todo GÁZ!

FELIZ ANO NOVO!

ULTRAGAZ

Rua Hermógenes Brenha Ribeiro nº 213 Jardim Santana Itu/SP

momento de crescimento de duas comunidades religiosas em torno das igrejas do Bom Jesus e do Carmo – fazendo a cultura, sempre indissociável da religião no município, alavancar. “A presença de jovens nas duas igrejas - no Seminário do Carmo e em movimentos religiosos no Bom Jesus - ampliava as potencialidades culturais com encontros com música e teatro”, explicou.

Ainda conforme o pesquisador, a Igreja local percebia a necessidade de realizar os eventos em frente ao cinema e aos clubes, que, na visão religiosa, não ofereciam um espaço “sadio”, moralmente falando, e de influência aos jovens – daí a ampliação dos aparelhos religiosos que prendessem rapazes e moças em torno da religião. “Esse movimento se estendia também a jovens operários, de baixa renda, coincidindo com o fato de serem negros, porém em horários e movimentos diversos das classes mais favorecidas”, completou.

O ano de 1921 também foi marcado pelo início da idealização do Museu Republicano “Convenção de



Itu”. Sua primeira proposta foi em 1917, quando Graciano Geribello, então prefeito de Itu, apresentou projeto para a compra do sobrado em que se deu a Convenção de Itu em 1873, que definiu os rumos republicanos do Brasil. Mas o projeto começou mesmo a ser realizado pouco depois do discurso do deputado estadual Mário Tavares (PRP) solicitando verba para

Museu Republicano foi criado pela Lei no.1.856, de 29 de dezembro de 1921, como extensão do Museu Paulista da Universidade de São Paulo (USP)

FELIZ ANO NOVO!

Na terra da Convenção imprimimos com qualidade e perfeição.



**Gráfica
Convenção
de Itu**

Tel: (11) 2429-7855 
grafconvencao@hotmail.com

Rua Profª. Maria Salete de Castro
Marmo, 441 - São Luiz - Itu

Que em 2022 você tenha saldo positivo em saúde, amizade, sucesso, paz e alegria.

FELIZ ANO NOVO!

idealitu
contabilidade

Travessa do Carmo nº 115 - Centro - Itu/SP - Tel.: (11) 4403-9060

FELIZ ANO NOVO! FELIZ 2022!

IGB Telhas e Acessórios 

Telhas Eurotop de barro (resinada)
A PARTIR DE
R\$ 1,70

IGB
TELHAS E ACESSÓRIOS

Telhas Eurotop de concreto
A PARTIR DE
R\$ 2,15

(11) 2429-8294 / 9 9634-9486 / 9 7288-4481 

Telhas, Tijolos e Churrasqueira direto da fábrica
Rua Dr. Graciano Geribello nº 1006 - Bairro Alto - Itu/SP - e-mail: tocaoit@hotmaill.com

FELIZ ANO NOVO!

- Assuntos Fiscais Trabalhistas e Comerciais
- Serviços em repartições públicas em geral
 - Contratos, Distratos, Alterações e Transformações de Sociedades, etc



unicont@terra.com.br

UNICONT

Unidos para Contabilidade S/S Ltda.

Fones: (11) 4022-0007 | 4022-1627 | 4023-2097
Rua Sorocaba nº 328 - Centro - Itu/SP



O Paulistano, do artilheiro Friedenreich (terceiro jogador da fileira de trás, a partir da esquerda), foi o campeão paulista de 1921

a compra do prédio e sua transformação em museu, com a promulgação da Lei n.1.856, de 19 de dezembro de 1921, que autorizava a compra do mesmo para a realização do espaço de memórias.

Em seu primeiro artigo, reforçou a finalidade: “guardar os objetos e documentos que se relacionem com a propaganda e proclamação da República”. O museu foi inaugurado em 18 de abril de 1923 pelo então Presidente do Estado de São Paulo, Washington Luis, e, desde então, é um anexo pertencente ao Museu Paulista da Universidade de São Paulo (USP).

O esporte em 1921

São poucos os registros da prática esportiva em Itu naquela época. Jornais anunciavam partidas de futebol de times como o Esporte Clube Maranhão e Esporte Clube União Operário. As partidas eram abrilhantadas pela “sympathica corporação musical José Victorio”, conforme noticiava o jornal “República”. Segundo Luís Roberto, o esporte ganhou espaço naquele período, pois, além dos times de futebol já existentes, formavam pequenos campeonatos de jovens ligados aos movimentos religiosos.

Em nível estadual, naquele ano ocorria a nona edição do Campeonato de Foot-Ball da Associação Paulista de Sports Athleticos (APSA), competição esportiva entre clubes de futebol paulistanos filiados à entidade e que é reconhecida como legítima edição do Campeonato Paulista de Futebol pela FPF (Federação Paulista de Futebol). Seu campeão foi o Club Athletico Paulistano, que funciona até hoje, mas sem departamento de futebol profissional.

Naquele ano, também ocorreram os primeiros Jogos Olímpicos Femininos, em Monte Carlo, no Princi-

CRICI 21.190 / IMAGEM ILUSTRATIVA

FELIZ 2022!

GS IMÓVEIS

(11) 2715-8360
WWW.GSIMOVEISITU.COM.BR

TRANSFORME SEUS SONHOS EM REALIDADE

RUA SANTA RITA Nº 1353 | CENTRO - ITU/SP

Know-how em serviços aduaneiros, atuamos de forma ética e eficiente nas atividades relacionadas a importação e exportação.

90 Anos

DINAMISMO E SUCESSO EM PROJETOS ADUANEIROS

SAL LOGÍSTICA

SAL - Serviços Aduaneiros LTDA.

SOLUÇÕES EM COMÉRCIO EXTERIOR

Rua Carolina Lucca Vaz nº 469/477
Itu Novo Centro - Itu/SP
Tel.: (11) 4025-3343
(11) 4025-3423

TRANSPORTE ADUANEIRO (NACIONAL)
Coleta de Carga no Porto de Santos ou Aeroportos (GRU e VCP)

www.sal-aduaneiras.com.br

GALVANOBRAS

Rua Domingos Piunti nº 361
Progresso - Itu - Fone: (11) 2396-1890
galvanobras@galvanobras.com.br

GALVANOBRAS

DESDE 1986

Tratamento de Superfície

11 4022-5964

11 97867-9460

11 97863-9300

BORRACHARIA DO SETENTA

Rua Pérsio Teixeira de Carvalho nº 75
Jardim Oliveira - Itu/SP - 13.312-005



Alice Milliat, considerada a "mãe" do esporte feminino, nasceu em Nantes, na França

pado de Mônaco. Em março, cerca de 100 atletas de cinco países – França, Reino Unido, Itália, Noruega e Suíça – competiram nas modalidades de atletismo. A competição foi idealizada pela francesa Alice Milliat, uma entusiasta esportiva que lutou pela igualdade das mulheres também nos esportes, já que a Federação Internacional de Atletismo (IAAF) recusou seu pedido para a participação feminina nos Jogos Olímpicos de 1920 em Antuérpia, na Bélgica.

Em outubro de 1921, a Federação Esportiva Feminina Internacional (FSFI) foi fundada, com Milliat como presidente. Somente nos Jogos Olímpicos de 1928, em Amsterdã, na Holanda, foi que as mulheres puderam competir pela primeira vez. Graças à pressão de Milliat, que morreu em 1957, aos 73 anos. ■

André Roedel

Centenário de Paulo Freire

Em 19 de setembro de 1921, nascia em Recife/PE o homem que viria a ser o patrono da Educação Brasileira. Batizado como Paulo Reglus Neves Freire tornou-se respeitado educador e filósofo, autor do livro "Pedagogia do Oprimido", obra que propõe uma pedagogia com uma nova forma de relacionamento entre professor, estudante e sociedade. Falecido em 2 de maio de 1997, Paulo Freire completaria 100 anos em 2021. O pensador brasileiro é conhecido pelo método de alfabetização de adultos que leva seu nome, além de ter desenvolvido um pensamento pedagógico que defende que o objetivo maior da educação é conscientizar o estudante. Por isso, até hoje ele divide opiniões entre setores de direita e esquerda.

Durante a ditadura militar, Paulo Freire foi preso e exilado. Antes, porém, ensinou, sob sua liderança, 300 adultos a ler e escrever em menos de 40 horas, na cidade de Angicos/RN, em 1963. O episódio inspirou um plano nacional de alfabetização, que foi arquivado com o golpe militar. Atualmente, Freire é considerado o brasileiro mais homenageado da história, com pelo menos 35 títulos de Doutor Honoris Causa de universidades da Europa e da América. (AR)



Monumento em homenagem a Paulo Freire na Esplanada dos Ministérios, em Brasília/DF

Feliz 2022

G2M
MÁRMORES E GRANITOS

João Marcelo 📞 11 96193-5912
Luis Fernando 📞 11 97148-2762
📷 g2marmoresegranitos.official

📞 11 2429-9930

Rua Inácio Rodrigues D'Ávila nº 667 - Vila Padre Bento - Itu/SP

PANIFICADORA SAVIOLI

Que nossas vidas cresçam em abundância em fé, amor, saúde, paz e prosperidade como a massa de pão.

Feliz 2022!

AQUI, O PÃO QUENTINHO TEM TRADIÇÃO!

(11) 97461-0380 📞
(11) 4024.3129 / 4024-0256
RUA JOAQUIM B. BORGES
Nº 628 - VILA NOVA - ITU

DESDE 1972

📍 Panificadora Savioli 📷 savioli.panificadora

FALGAT
CONTABILIDADE

Há 43 anos contabilizando o progresso de Cabreúva e região

Fone (11) 4529-7315 / Fax (11) 4529-7023 -
falgat@terra.com.br

Av. Alberto Peratello nº 85 - Bairro Jacaré - Cabreúva/SP - Cep 13.318-000

GRÁFICA "FM"

Fones/Fax: (11)
4024-2700
4024-5098

IMPRESSOS COMERCIAIS, FISCAIS E PROMOCIONAIS

Av. Dr. Herculano Godoy Passos nº 1.309
São Luiz - Itu / SP - graficafm@uol.com.br

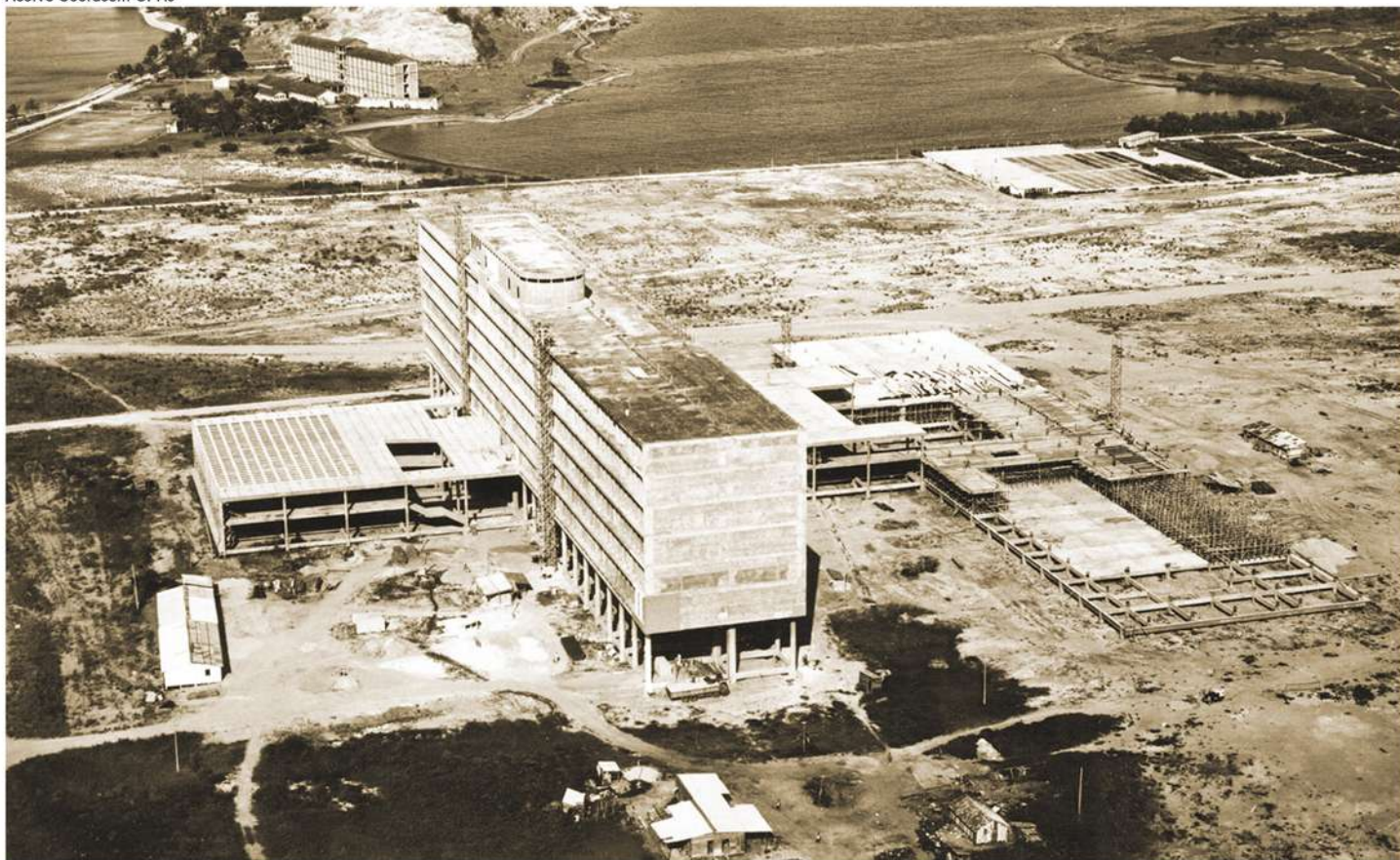

Em 1921, o Brasil contava apenas com a UFRJ. Na foto, construção do edifício Jorge Machado Moreira, em 1954, onde hoje está instalada a Reitoria da instituição

Avanço da Ciência e da Saúde no pós Gripe Espanhola

A partir dos anos 1920, pesquisas renderam avanços significativos nas áreas da Ciência e da Saúde

Há cem anos, o alemão Albert Einstein (1879-1955) e o britânico Frederick Soddy (1877-1956) foram agraciados com o Prêmio Nobel. O primeiro deles, físico, foi premiado não pela teoria da relatividade, mas pelas contribuições à física teórica, de forma especial, pela descoberta da lei do

efeito fotoelétrico. Já os estudos sobre transmutação radioativa de um elemento químico em outro e a descoberta dos isótopos (variantes pesadas ou mais leves de um mesmo elemento químico), motivaram a premiação do químico.

Em terras brasileiras, havia uma comunidade cien-

Aqui, há sempre uma grande oportunidade imobiliária para você. Venha conferir.

Residencial Imóveis

Locações e Vendas SS Ltda. CRECI - J 10.807 - 6
www.residencialimoveis.com.br
(11) 4023-8080

Novo endereço: Rua Floriano Peixoto nº 1.406 - Centro - Itu/SP

FELIZ ANO NOVO! FELIZ 2022!
PRONTO ATENDIMENTO ANIMAL

- Banho e Tosa
- Consultas na clínica ou em domicílio
- Vacinas Importadas
- Experiência no ramo há mais de 19 anos
- Pet Sitter (cuidado em casa)
- Exames laboratoriais, RX e Ultrassom
- Procedimentos em geral

Dra Maria Inês Bernardi
CRMV-SP 15.463

Especializada em
Felinos desde 2010
Atendimento exclusivo em
cães e gatos desde 2002

11 98299-8025
11 91054-8072

prontoatendimentoanimal@gmail.com
@paanimalitu
Pronto atendimento animal

Rua João Ferreira da Hora Netto nº 33 - Residencial Potiguara - Itu-SP



Fundada em 1968, a Faculdade de Educação da UFRJ está localizada no campus da Praia Vermelha, Rio de Janeiro/RJ



“Vista do Parque”, fachada do Prédio Central/Edifício Vital Brazil e serpentário

tífica principiante que recebia pouco apoio institucional e financeiro. O País contava apenas com a Universidade Federal do Rio de Janeiro (UFRJ), fundada por meio de decreto do Governo Federal em setembro de 1920. A medicina tropical, com destaque para as pesquisas de Carlos Chagas e Vital Brazil, colaboradores fundamentais para o desenvolvimento do Instituto Oswaldo Cruz (RJ) e do Instituto Butantan (SP), respectivamente, conquistou relevância no ano de 1921.

O trabalho de Chagas, nas duas primeiras décadas do século 20, culminou com a descrição detalhada e completa da doença que leva seu nome, transmitida pelo inseto barbeiro. Avanços no desenvolvimento de soros específicos contra a peçonha de serpentes e de-

senvolvimento de soros contra doenças infecciosas como tétano e difteria são resultados de esforços de Vital Brazil. Também em 1921 foi utilizada pela primeira vez a vacina BCG, indicada contra a tuberculose.

No mesmo ano, o médico canadense Frederick Banting (1891-1941) descobriu a insulina. Outro acontecimento que marcou 1921 foi a abertura da primeira clínica de planejamento familiar do mundo, iniciativa

Krep's CAFE

Os melhores Salgadinhos estão no Krep's

www.krepscafe.com.br | @krepscafe | krepscafe

(11) 9 9202-2820 | (11) 4029-2017

TUDO FERRAMENTAS

SUCESSO DE VENDAS ONLINE

ENTREGA GRÁTIS
EM ITU/SP NAS COMPRAS ACIMA DE R\$100,00

ACESSE: www.tudodeferramentas.com.br

✓ FERRAMENTAS ✓ MÁQUINAS ✓ EQUIPAMENTOS
✓ UTILIDADES ✓ CASA E LAZER

5% DESCONTO
em compras com o cartão de crédito CLIEBEMAIS

CONTATOS:
Cel: 011 99677-4769 - Tel: 011 4025-9465
Rua Moyses Mendonça Lino, 06 Bairro Rancho Grande - Itu/SP

CURSO DE BOMBEIRO CIVIL PROFISSIONAL
HOMOLOGADO PELO CBPM

INSCRIÇÕES ABERTAS
VAGAS LIMITADAS

FELIZ ANO NOVO!

FIREMED

- FORMAÇÃO
- CAPACITAÇÃO
- ACESSORIA

Rua Convenção nº 813 - Vila Nova - Itu/SP

11 99759-5165
11 2429-9193

ÚLTIMAS VAGAS PARA CURSO DE APH (atendimento pré-hospitalar)

com técnicas de resgate em local de difícil acesso segue todos os protocolos atualizados - 60 horas

Marmitex Por quilo

Cellus Restaurante

FEIJOADA
De quarta e sábado

DELIVERY
11 4025-5917
11 9 7577-2080

MARMITEX A PARTIR DE: R\$ 11,90

Feliz Ano Novo!
Cordão do Dia...
Paz na Alma
Amor no Coração
Qualidade pela vida
Fé na Caminhada

Av. Paulo Eduardo Xavier de Toledo nº 197 - Bairro São Luiz - Itu/SP

VISA, Vale, Mastercard, Itaú, e!n, aleto, REDE SHOP, Odebrecht Club, sodexo



Vital Brazil, à direita, em extração de veneno de serpente

da escritora britânica Marie Stopes (1880-1958), que lutou pelos direitos das mulheres. E foi em 1921 que faleceu a astrônoma americana Henrietta Swan Leavitt, que contribuiu com a criação de cálculos sobre a expansão do universo.

Vírus e pandemia

Alguns anos antes, durante a pandemia da Gripe Espanhola (1918-1920), o mundo sequer conhecia os aparelhos respiradores, antibióticos e os microscópios não captavam a “imagem” dos vírus. Os respiradores, como são conhecidos os ventiladores pulmonares, surgiram no final dos anos 1920. Importante recurso para o suporte à saúde do paciente, em especial os em Unidades de Terapia Intensiva (UTIs), a ventilação pulmonar mecânica começou a ser usada em 1928.

O equipamento, criado pelo professor Philip Drinker, era denominado pulmão de aço, uma câmara que exercia pressão negativa sobre o paciente para expandir sua caixa torácica e forçar a entrada de ar nos pulmões. Somente em 1928 também que o primeiro antibiótico, a penicilina, foi descoberta, graças aos estudos de Alexander Fleming.

O médico Ricardo Yamamoto Madeira, especializado em Cirurgia Geral e Urologia, pesquisou sobre pandemias e comenta que em 1918, ao longo da Gripe Espanhola, os médicos prescreviam o *Cloridrato de Quinina*, uma substância descoberta pelos maias e utilizada contra febres. “Em 2020, houve o uso da

QUE A FÉ EM DEUS, AMOR E PROSPERIDADE SEJAM O BÁSICO E O ACABAMENTO EM SUA VIDA EM 2022. FELIZ ANO NOVO!

Jardim Paraíso (11) 4013-7788 / 4022-7788 | Vila Progresso - Lajes (11) 4023-1647

COMPRE ONLINE

BAIXE SEU APP!

RECEBA EM CASA ou RETIRE NA LOJA

SUPERSVONLINE.COM.BR

Visite o Centro Pró-Memória da Irmandade da Santa Casa de Misericórdia de Itu - Museu da Misericórdia

Rua Joaquim Borges nº 314
 Visitas às terças, quartas, quintas e sextas-feiras das 9h às 11h30 e das 13h às 16h30; aos sábados das 9h às 11h30 e das 13h às 15h.
 Em exposição, mais de 400 peças de seu acervo histórico.
 As visitas escolares podem ser agendadas pelo telefone 4023-0472.
 Visitem nosso site:
www.iscmitu.org.br



O médico Ricardo Yamamoto Madeira pesquisou sobre pandemias

Cloroquina e da Hidroxicloroquina (derivados sintéticos do *Cloridrato de Quinina*) que foi amplamente utilizado até a chegada da vacina contra a Covid-19, talvez por não existir nenhum antiviral eficaz ou talvez para sustentar uma posição negacionista em relação à Ciência”, comenta o médico.

Os estudos de Madeira ratificam que a Ciência teve um papel limitado durante a Gripe Espanhola, pois não havia método diagnóstico, medicamentos anti-virais e muito menos a capacidade de desenvolvimento rápido de uma vacina. Em contrapartida, o médico ressalta que na pandemia de Covid-19, decretada pela Organi-



zação Mundial da Saúde (OMS) em março de 2020, a resposta da Ciência foi célere, com o aparecimento de testes sorológicos para o diagnóstico da doença e uma vacina eficaz disponibilizada em tempo recorde para a população mundial.

Fachada do antigo hospital da Santa Casa que, em setembro de 1921, atendeu 67 pacientes, segundo a imprensa ituana

Estrutura de saúde

Em 1918, a estrutura de saúde em Itu/SP estava concentrada na Santa Casa de Misericórdia, existente desde 1867 no município, quando o equipamento foi fundado, tendo o serviço de enfermagem sido prestado

DESEJAMOS UMA BOA CARGA DE OTIMISMO EM 2022! FELIZ ANO NOVO!

QUALIDADE

EFICIÊNCIA

RAPIDEZ

SEGURANÇA



ALASKA
Transportes

HÁ 27 ANOS TRANSPORTANDO PARA O BRASIL INTEIRO!



ALASKAITU@TERRA.COM.BR
11 4013-1670



por quase um século pelas Irmãs de São José de Chambery, da França. A avassaladora Gripe Espanhola ultrapassou as paredes da Santa Casa, que não suportou a quantidade de pessoas acometidas pela doença. Para ampliar a capacidade de assistência às vítimas foram implantados em Itu dois Hospitais de Campanha: o da Cruz Vermelha e o do 4º Regimento de Artilharia Montada (atualmente 2º Grupo de Artilharia de Campanha Leve – Regimento Deodoro).

Madeira explica que o atendimento realizado pelas equipes de saúde às pessoas acometidas pela Gripe Espanhola no município teve por base o Código Sanitário do Estado de São Paulo, que foi criado em 9 de abril de 1918, com 800 artigos, e vigorou até 1970. O Código Sanitário de 1918 sistematizou as ações de profilaxia geral das doenças transmissíveis, como a notificação, o isolamento, a desinfecção e a vigilância médica.

O Artigo 555 do referido Código determina que “ocorrendo um caso de doença transmissível, será o facto levado imediatamente ao conhecimento da autoridade sanitária, sendo obrigado a fazer esta notificação: a) o responsável pela casa; b) o proprietário da habitação coletiva; c) o médico que prestou cuidados à pessoa acometida”. Sobre isolamento do enfermo, o Artigo 569 obrigava que o mesmo ocorresse em qualquer das doenças



Chica Messias ajudou a população ituana durante a pandemia da Gripe Espanhola

compreendidas no Artigo 562, “com exceção da ancilostomose, disenteria e trachoma”.

No entanto, houve quem não cumpriu o Código para auxiliar as vítimas da pandemia. Representante da população ituana, a sorocabana Francisca das Chagas de Oliveira, conhecida como Nhá Chica Messias, desafiou o vírus da Gripe Espanhola em Itu, onde ela residia na época da pandemia. Conta a história que Nhá Chica arrombava as portas das casas para prestar assistência aos doentes, carregá-los até o hospital e inclusive recolher os corpos das vítimas fatais para sepultá-los. Antes de socorrer os enfermos e recolher os cadáveres, Nhá Chica bebia cachaça em algum bar, um ritual para “matar os micróbios”.

Mesmo sem comprovação científica, o uso da cachaça durante a gripe espanhola está entre as versões sobre a origem da caipirinha. A versão popular é de que a bebida tenha sido criada inicialmente como remédio, inventada pelo fazendeiro Paulo Vieira, em 1918, na cidade de Piracicaba/SP. Ele teria feito uma mistura com limão, alho, mel e cachaça (ao invés do álcool que era usado para acelerar o efeito terapêutico) para os trabalhadores da fazenda que contraíram gripe espanhola.

A Santa Casa de Misericórdia de Itu continuou a ser o único hospital local por muito tempo. Em 1933, foi criado o Asilo Colônia, um leprosário, na região do

MS Caçambas



LOCAÇÃO DE CAÇAMBAS

Telefone: (11) 4024-0098 / FAX: (11) 4024-3091

Rua Cristovão Diniz nº 201 - Jd. do Estádio - Itu/SP

Pra você TRANSITAR 2022 com alegria, saúde e prosperidade confie em Deus. Feliz Ano Novo!

CENTRO DE FORMAÇÃO DE CONDUTORES

AUTO ESCOLA Alegria

Tels: 11 94763-3092

Rua Thomaz Simon nº 401 - Centro - Itu - (em frente ao Poupa Tempo)
alegriacfe@gmail.com | www.cfeautoescolaalegria.com.br

Cabos de comando nas linhas Automotiva, Moto, Pesada e Agrícola.



www.iks.com.br
SAC: 0800-7710522

IKS
cablex

www.controlecontabil.net

SOLUÇÃO DEFINITIVA EM ASSUNTOS CONTÁBEIS

CONTROLE CONTÁBIL

Avenida Belo Horizonte nº 138, Bairro Brasil - Itu/SP

(11) 4013-3760
(11) 95083-7584

Pirapitingui, inaugurado oficialmente em 1937 – hoje Hospital “Dr Francisco Ribeiro Arantes”. Em 1939, foi inaugurada a Maternidade Borges junto à Santa Casa. E em 1964, o Hospital Nossa Senhora da Candelária abriu as portas, no Centro, idealizado e construído pelo saudoso médico Emílio Chierighini.

Na edição do jornal República de 6 de novembro de 1921 consta, inclusive, o “movimento” da Santa Casa que, em outubro daquele ano, recebeu para tratamento 64 doentes, sendo 22 mulheres e 42 homens. No entanto, anúncios publicados em edições do mesmo período no mesmo jornal indicam que os tratamentos médicos não ocorriam apenas em âmbito hospitalar. O Tenente Médico do Exército da 2ª Linha, Dr Braz Bicudo de Almeida, divulgou no periódico a sua Clínica Médica e Cirúrgica. Entre os tipos de atendimentos, que aconteciam inclusive aos domingos, na Rua do Comércio (atual Rua Floriano Peixoto) nº 114, na região central da cidade, estavam clínica médica em geral, ginecologia, curativos, lavagens “verico uretraes”, e aplicações de injeções endovenosas e intramusculares. A publicidade menciona que o médico dispunha de “uma optima sala para curativos em geral e pequenas operações com todo o rigor asepsia



para o que possui modernos esterilizadores electricos”.

Somente em 1939 a Maternidade Borges foi inaugurada junto à Santa Casa

Telefones e videochamadas

Outro fator que precisa ser mencionado é que nos anos de 1920 o sistema de fornecimento de linhas dependia de telefonistas, que ficou comprometido durante a Gripe Espanhola pela quantidade de doentes que desfalcaram o serviço. Já em 2020 e 2021, a tecnologia mudou o cenário dos hospitais com relação à comunicação de pacientes. Na pandemia da Covid-19, a Internet, telefones celulares e tablets “aproximaram” doentes de seus familiares. As videochamadas tornaram-se comuns e muitas delas foram o adeus antes do

DESEJAMOS AOS NOSSOS CLIENTES E AMIGOS MUITO SUCESSO E OTIMISMO EM 2022!

• ANDAIMES • ESCORAS • BETONEIRAS • CORTADOR DE PISO • COMPACTADOR DE SOLO
• ROMPEDOR DE 16 A 30 KGS. • MARTELETE DE 6 A 10 KGS. E MUITO MAIS...

94776-1023 www.itumaqlocacoes.com.br
itumaq.loc@gmail.com (11) 4025 5400 | 2429-2587

ItuMaq
Locações de máquinas e equipamentos para construção

LIXADEIRA DE CINTA TUPIA BETONEIRA

Rua Profª Maria Salete de Castro Marmo nº 428 - Bairro São Luiz - Itu

BIG SNACH'S
Luciano

Desde 1992

ABERTO DE SEGUNDA À SÁBADO A PARTIR DAS 18H

A PARTIR DAS 19H CONSULTE REGIÕES DE ENTREGA

Disk Lanches
4023-5716
4023-1518
97466-0330

Rua Sorocaba nº 751 - Centro - Itu
www.bigsnachsitu.com.br

Alvorada Ville

LOJA 1
R. Ana Lúcia Lopes de Morães, nº 103
Presidente Medici
(11) 2715-2992

LOJA 2
Rua Francisco Toscano, nº 10
Vila Roma
(11) 2715-1312

Mais uma bandeira da Família Alvorada pertinho de você!

supermercado **Alvorada Ville**

O PRAZER DAS COISAS SIMPLES DA VIDA!

Masp Padaria

PÃES DIVERSOS E AGORA CARDÁPIO COM VARIEDADES. CONFIRA!

- FRANGO ASSADO
- MARMITEX
- SALADAS
- TORRESMO ENROLADO
- SALGADOS CONGELADOS
- BOLOS E DOCES
- LANCHES E SALGADOS
- CAFÉ DA MANHÃ

39 ANOS

DISK ENCOMENDAS/ENTREGAS
(11) 4024.1202 | 4024.7303

Av. Dr. Horácio Kiehl nº 945 - Pq. Industrial - Itu/SP - padariamasp@uol.com.br

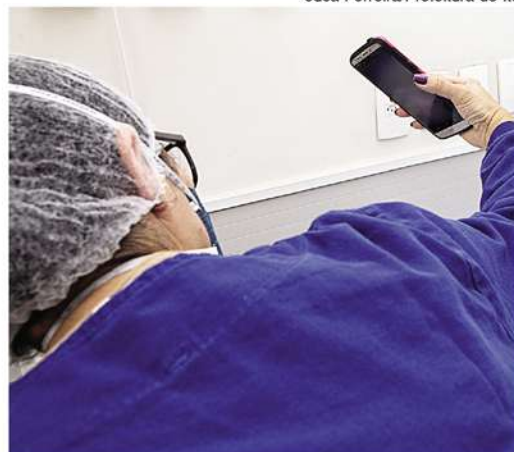

Em Itu, as videochamadas foram adotadas nos hospitais com atendimento Covid. Na foto, registro feito no Hospital de Campanha

A Ciência evoluiu consideravelmente e prova disso foi o rápido surgimento, em 2020, de testes sorológicos para o diagnóstico de Covid

paciente evoluir para o óbito. Em Itu, nos hospitais com atendimento Covid (Hospitais de Campanha, Municipal “Dr Emílio Chierighini” e da Santa Casa) essa prática também foi adotada.

Em setembro deste ano, o Presidente Jair Bolsonaro (PL) sancionou a Lei 14.198/21, que “dispõe sobre videochamadas entre pacientes internados em serviços de saúde impossibilitados de receber visitas e seus familiares”. Segundo a lei, os serviços de saúde propiciarão, no mínimo, uma videochamada por dia aos pacientes internados em enfermarias, apartamentos e unidades

de terapia intensiva, sempre com respeito à autorização e às observações médicas sobre o momento adequado. As videochamadas contemplarão também pacientes inconscientes, desde que previamente autorizadas por eles quando gozavam de capacidade de se expressar de forma autônoma, mesmo que oralmente, ou por familiar.

Essa lei é fruto do Projeto de Lei 2136/20, de autoria do deputado federal Célio Studart (PV-CE), cujo texto original previa a possibilidade de visitas virtuais somente a pacientes internados pela Covid-19. ■

Angélica Estrada

**Nós da ApoloSpuma desejamos um
ótimo 2022 a toda população ituana!**

#ColchõesApoloSpuma

Colchões
APOLO SPUMA
Desde 1966

HISTÓRIA CONTADA

João José "Tucano" da Silva

Ituana centenária diz que sua vida daria uma novela

Benedita Miguel Savioli nasceu em 16 de julho de 1921, dia de Nossa Senhora do Carmo

Com saúde física e mental invejável, a longeva Benedita, desde criança chamada pelos familiares de Anita, provavelmente está entre os ituanos mais antigos, pois teve o privilégio de comemorar um século de existência este ano, com muita fé em Deus, radiante de alegria e incrível vontade de viver.

Ainda hoje benze crianças de quebrante ou lombriga. Até pouco tempo conseguia ler a Bíblia ia à Igreja Nossa Senhora do Carmo sozinha, a pé. Foi lá, no término duma missa, que Benedita ganhou num sorteio a imagem de Nossa Senhora do Carmo. Lembra-se que foi sorteada com o número 230. Aquele domingo era dia da padroeira dos Carmelitas e também seu aniversário. "Eu tremia de emoção na hora em que fui receber a imagem!", contou. Ela só lamenta o fato da sua mãe não ter colocado seu nome de Maria do Carmo.

Benedita costuma brincar, dizendo que sua vida daria para escrever uma novela como "O Direito de Nascer", enredo da teledramaturgia brasileira que teve longa duração, exibida pelas extintas TV Tupi São Paulo e TV Rio, entre 7/12/64 a 13/8/65.

Viúva de Antonio Savioli, com quem esteve casada durante 43 anos, é mãe de sete filhos - Benedito (Zito), Maria Aparecida, Neide, Leila, Maria Teresa, Norma e Lúcia de Fátima. Sua família se completa com 23 netos, 29 bisnetos e cinco tataranetos dos quais vive cercada de todo carinho e amor.

Ela nasceu no sítio Olho D'água, próximo ao Bairro Dona Catarina, e viveu na zona rural até os 35 anos. Mudou-se para cidade em 1956. Benedita conta com orgulho que trabalhou na lavoura de café. Mesmo grávida da filha Maria Teresa ajudou o marido a fazer os tijolos para construir a casa do sítio que adquiriram naquela época por nove mil contos de réis. Propriedade, que ficava localizada no Bairro Butuxim, na zona rural de Itu/SP, que ela deu o nome de "Sitinho".

Bem humorada, esbanjando alegria de viver, nem parece que completou 100 anos. Neste período Benedita viu as transformações do mundo e se recorda com incrível lucidez de muitas coisas. Sua memória privilegiada possibilita lembrar, em detalhes, de como era a Vila Gatti, bairro loteado por Ernesto Gatti. Ela recorda que quando veio morar ali havia somente três ou quatro moradias e que as ruas eram de terra. No fundo de sua casa havia o pasto do gado da família Gatti com o córrego Brochado passando no meio. Perto dele ficavam os trilhos da Estrada de Ferro Sorocabana por onde corria a Maria Fumaça.

Benedita conta que naquela época a cidade era pequena e pacata. Existiam poucas ruas, que iam da Rua das Flores (atual Rua Marechal Deodoro) até a Rua Santana (Bairro Brochado); e do



Benedita sentada diante dos sete filhos com a imagem que ganhou no Dia de Nossa Senhora do Carmo, quando comemorava mais um aniversário. Da esq. para dir. Maria Tereza, Leila, Maria Aparecida, Benedito, Neide, Lúcia de Fátima e Norma

Largo do Quartel (Praça Duque de Caxias) até o Bairro da Estação, hoje Bairro Padre Bento.

Durante muitos anos trabalhou como costureira e, ao mesmo tempo, como doceira para o sustento da família. Quando lhe surgiu a oportunidade de trabalhar como cozinheira no Grupo Escolar Cesário Motta para ter um salário garantido no final do mês - o que nem sempre ocorria com as costuras e os doces porque alguns clientes não pagavam em dia -, Benedita a agarrou com todas as forças.

Durante o regime militar, na época do interventor general Agostinho, ela trabalhou no Museu Republicano Convenção de Itu/USP-MP e posteriormente no parque infantil municipal que havia na Praça Almeida Júnior, na Vila Nova.

Benedita não se esquece da homenagem feita pelo ex-prefeito Olavo Volpato (antigo partido Arena) no dia em que se aposentou. Em seu discurso, na presença dos alunos, Volpato disse "A vovó Benedita vai se aposentar porque está cansada". Mal sabia ele que os anos iriam passar e ela continuaria firme e forte, superando obstáculos, e com muita vontade de viver.

Em 2014, no Dia das Mães, ela sofreu uma fratura de fêmur e o médico lhe disse que na idade em que se encontrava, aos 93 anos, às vezes, o cérebro diz que a pessoa não vai andar mais na tentativa de prepará-la para enfrentar uma possível invalidez. De pronto, positivamente, ela respondeu "Doutor, o meu cérebro está dizendo que eu vou andar de novo sim, se Deus quiser!". Pouco tempo depois, Benedita abandonou a cadeira de rodas e continua morando sozinha até hoje na Vila Gatti, contando com a ajuda das filhas e da cuidadora Ana que estão sempre ali por perto lhe dando carinho e amor.

Quando questionada qual o segredo de sua longevidade, brincou e deu gostosa risada como uma criança. "Acho que foi o vinho do Porto que minha tia me dava quando eu era nenezinha pra parar de chorar e a colher de cachaça que tomei de manhã, em jejum, durante muito tempo", explicou a alegre e extrovertida centenária ituana.

A homenagem prestada a ela é extensiva a todos os antigos ituanos neste último século.



Maria de Lourdes ladeada pelos filhos (da esq. para dir.) Eduardo, José Luiz e Fábio

Grupo Gandini completa 70 anos de história e conquistas

Empresa fundada em 1951 por José Carlos Martini Gandini, hoje é administrada, de maneira independente, pelos filhos José Luiz, Eduardo e Fábio.

Acervo Família Gandini

Em 2021, o Grupo Gandini completou 70 anos de atuação bem sucedida no mercado em diversificados setores.

Formado por um conjunto de empresas administradas de forma independente pelos irmãos José Luiz, Eduardo e Fábio, o grupo reúne empreendimentos no setor automobilístico, imobiliário, tecnológico, agropecuário, hoteleiro e de seguros.

A história de sucesso desta família, oriunda da Itália e estabelecida em Itu/SP, no início do século 20, começou com a venda de carros, em 1949, quando José Carlos Martini Gandini, aos 16 anos, passou a trabalhar como gerente do Posto de Serviços Studebaker, situado na Praça Duque de Caxias.

O posto, além de oferecer combustíveis, era uma revenda de carros e



Posto de Serviços onde José Carlos começou a trabalhar em 1949 e tornou-se sócio em 1951

caminhões Studebaker e foi a oportunidade que José Carlos precisava para mostrar seu talento comercial. Logo, o jovem comerciante começou a fazer bons negócios e a receber comissões com as vendas dos veículos, o que lhe permitiu, em 1951, a se tor-

nar sócio do empreendimento, que pertencia a Odilon Bueno Couto e Leolino Moraes Fonseca. Não demorou muito, em 1953, José Carlos Martini Gandini adquiriu por completo o Posto de Serviços, que pertence à família até os dias de hoje.

Casamento e negócios

A aquisição do Posto de Serviços e revenda Studebaker foi o início da ascensão comercial de José Carlos que, na sequência, começou a trabalhar com produtos Ferguson e, em 1956, foi nomeado concessionário da marca DKW.

Porém, um ano antes, em 16 de janeiro de 1955, José Carlos se casou. O jovem empresário uniu-se em matrimônio com a saltense Maria de Lourdes Milanez, atualmente com 89 anos. Dona Maria de Lourdes se recorda ainda, como se fosse ontem, da dedicação de José Carlos para os negócios. “Ele era um guerreiro, lutava dia e noite. Eu ainda não vi uma cabeça como a do meu marido”, descreve Maria de Lourdes, com orgulho. E completa: “Eu sempre estive com ele”.

Em 1967, a DKW Vemag foi adquirida pela Volkswagen e José Carlos foi nomeado concessionário da marca em Salto/SP, pois Itu já possuía uma concessionária. Em 1969, ao lado do advogado Mário Dotta, foi então inaugurada a Salto Veículos, revendedora da Volkswagen no município vizinho.

Mas, o ímpeto de José Carlos pelos negócios era grande e o empresário não se contentava com pouco. Durante os anos seguintes, diversas empresas foram abertas e negociadas, como a filial da Massey Ferguson, em Campinas/SP, a Cacel, distribuidora de combustíveis, e a Fama, de máqui-

Acervo Família Gandini



Em 1969, ao lado do advogado saltense Mário Dotta, foi então inaugurada a Salto Veículos, revendedora da Volkswagen

Acervo Família Gandini



José Carlos Gandini, nos anos de 1960, possuía negócios diversificados em vários setores

nas agrícolas, em Sorocaba/SP.

José Carlos dedicava-se de forma incansável para expansão de suas atividades comerciais e, durante os anos 1960 e 1970, ampliou seus negócios para o setor pecuário e abriu concessionárias, agora Massey Ferguson, em outros Estados como Goiás e Tocantins.

Também abriu uma revendedora de aviões Cessna, a Itu Aviação Ltda, em sociedade com Wladimir Gazzola e Gabriel Nereu Amorim Alves. Maria de Lourdes se lembra bem dessa época. “Quando ele passou a vender aviões eu fui para os Estados Unidos com ele, para comprar aviões, e ele que voltava pilotando. Ele me fazia colocar o colete salva-vidas enquanto atravessávamos aquele ‘marzão’. Mas nunca aconteceu nada. Ele era um

Acervo Kia Brasil



José Carlos abriu concessionárias Massey Ferguson em diversas cidades brasileiras. Na foto, a concessionária de Itu, a primeira delas, que ficava localizada na Praça Duque de Caxias, Largo do Quartel

bom piloto, também”, suspira e ri.

Em 1963, apenas 10 anos após adquirir por completo o Posto de Serviços Studebaker, José Carlos fundou um banco, o Banco Indústria e Comércio do Brasil S/A, com sede na capital paulista. Anos depois a agência bancária foi vendida para quatro grupos financeiros e incorporada ao extinto Banco Halles.

Durante os anos seguintes, o Grupo Gandini continuou investindo em setores diversos da economia. José Carlos fundou, ao lado de Airton Luis Sbrissa, Dimas Sagantini e José Walter Nunes, em 1980, a Gandini Consórcio Nacional. Em 1986 foi a vez da construção do Gandini Center, no local onde ficava localizado o casarão da família Bispo, na Rua Floriano Peixoto, ao lado da casa onde a família Gandini residia, um centro comercial localizado no “coração” da cidade de Itu.

Toda a ascensão de José Carlos contou com a presença dos filhos por perto, desde o início. “Aos 13 anos comecei a trabalhar no posto de gasolina do meu pai, aos 18, um moleque, eu assumi a concessionária Volkswagen em Salto”, recorda-se José Luiz, o mais velho dos três filhos.

O posto de gasolina, presente na família até os dias de hoje, também foi onde os outros dois filhos de José Carlos, Eduardo e Fábio, começaram. “Entre para os negócios da família quando nasci”, brinca Eduardo. O empresário se recorda de ainda, muito garoto, também ter trabalhado no posto de combustíveis. “Eu operava a bomba de gasolina, lavava para-brisas. Atuava como um frentista”, comenta. Fábio, da mesma forma, se recorda do período em que atuou no posto da família. “Comecei no Posto de Gasolina, eu tinha aproximadamente 14 anos”, afirma.

“Meus filhos, desde pequenos começaram a trabalhar com o pai. No posto de gasolina, na oficina. Eles nunca ganharam um carro do pai, eles compraram sempre com o dinheiro que



José Luiz Gandini ao lado do ex-governador Marlo Covas (PSDB), do ex-Presidente da República Marcos Maciel (PFL) e, ao fundo, o empresário Emerson Kapaz no Salão do Automóvel, em 1992

ganhavam, pois o pai fazia com que eles aprendessem a lutar pela vida”, conta Maria de Lourdes.

Divisão e expansão

Nos anos 1990, o Grupo Gandini reunia cerca de 20 empresas, sendo a maioria delas ligadas ao setor automotivo como concessionárias e a importadora e distribuidora Kia Motors do Brasil. Essa última, ingressa no Grupo em 1992. José Carlos Gandini também atuava no setor de seguros, consórcios e imobiliário. Foi neste período, mais precisamente em 1994, que José Carlos promoveu um “leilão” entre os herdeiros - José Luiz,

Eduardo e Fábio - para dividir o patrimônio de forma equivalente.

José Luiz se recorda da ideia de seu pai para estabelecer a divisão. “Meu pai promoveu um leilão e cada um comprou o que quis. Mas era da seguinte maneira, nós tínhamos que pagar, dentro de um período”, comenta.

A operação da Kia Motors no Brasil e algumas concessionárias ficaram com José Luiz. Eduardo ficou com a empresa de empreendimentos imobiliários e Fábio com o consórcio, a corretora e revendas Volkswagen, Peugeot e Kia.

A divisão prosperou! Assim como José Carlos, cada um de seus filhos

mostrou habilidade para os negócios. Pouco mais de 25 anos após a divisão do patrimônio e ao completar 70 anos de criação da marca Gandini, a atitude do patriarca se mostrou acertada e o nome da família continua crescendo e presente em diversos seguimentos do mercado.

Hoje o conjunto de empresas administradas pelos três empresários, que trazem no DNA o tino do empreendedorismo herdado do pai, gera cerca de 500 empregos diretos e 2.500 indiretos.

Acervo Família Gandini



José Carlos Gandini e os filhos José Luiz, Eduardo e Fábio



KIA BRASIL - Presente no Brasil desde 1992, a Kia Motors já comercializou mais de 450 mil veículos. Sob o comando de José Luiz Gandini, é considerada a maior importadora de automóveis sem fábrica e de operação contínua no Brasil. Atualmente, a Kia Brasil (com sede em Itu) conta com uma rede de 100 concessionárias distribuídas no território nacional. No Uruguai, a operação da Kia também está sob o comando de José Luiz. Além da distribuição oficial dos veículos da marca, a Kia Brasil também atua na produção do caminhão leve Bongo K2500, o que garante a ela ser a maior exportadora de veículos do Uruguai.

Tucano



GANDINI AGROPECUÁRIA - Outro ramo de atuação de José Luiz Gandini, este em parceria com seu irmão Fábio, é a agropecuária. Atualmente, os empresários possuem fazendas para a criação, recriação e engorda de rebanhos de gado Nelore. Utilizando, sempre, touros puros e registrados. Todas as propriedades da Gandini Agropecuária estão situadas em Itu.

Acervo Família Gandini



GANDINI SEGUROS - Administrada por Fábio Gandini, a Gandini Corretora de Seguros atua na corretagem empresarial e pessoal há mais de 40 anos. A empresa é uma referência no setor em Itu, Salto, Indaiatuba/SP e Sorocaba.

VINCENZO GANDINI, o primeiro a chegar

No início do século 20, Vincenzo Gandini foi o primeiro italiano a pisar em terras ituanas. Industrial e comerciante internacional, Vincenzo viu no Brasil a oportunidade de realizar grandes negócios com a exportação de café e cacau brasileiro para a Europa. Operação comercial que realizou durante anos. Inclusive, chegou a trazer para o Brasil a representação da Gardano, fábrica de chocolates italiana.

Em Itu, Vincenzo também era proprietário do Grande Hotel Gandini, Armazém de Secos e Molhados, por meio do qual importava vinhos e outros gêneros alimentícios. Seus negócios ficavam em frente onde hoje está localizada a Delegacia da Polícia Civil de Itu, na Rua Floriano Peixoto. Mas, Vincenzo mantinha raízes na Itália e na década de 1920 retornou à terra natal junto com a família. Porém, o jovem "Bepe", chamado José Gandini, um dos cinco filhos de Vincenzo, havia se apaixonado por Nair Martini e decidiu ficar, mesmo sem o apoio do pai e com poucos recursos.

Bepe se casou e começou a trabalhar com o transporte de algodão. Com o tempo, formou frota de 12 veículos. Era um bom comerciante e sabia comprar e negociar. Foi pai de três filhos, somente um sobreviveu: José Carlos Martini Gandini.

Bepe se casou e começou a trabalhar com o transporte de algodão. Com o tempo, formou frota de 12 veículos. Era um bom comerciante e sabia comprar e negociar. Foi pai de três filhos, somente um sobreviveu: José Carlos Martini Gandini.

Acervo Família Gandini



O italiano Vincenzo Gandini foi o primeiro membro da família a pisar na década de 20 em terras ituanas

Acervo Família Gandini



"Bepe", chamado José Gandini, pai de José Carlos, um dos cinco filhos de Vincenzo, decidiu ficar em Itu e sua a família continua construindo bela história

Tucano



Na noite do dia 14 de dezembro de 2021, José Luiz Gandini recebeu o título de Cidadão Saltense. Da esq. para a dir. Prefeito Laerte Sonsin Jr (PL), ex-vereador Álvaro Pacheco (Solidariedade), José Luiz Gandini e vereador Fábio Jorge Rodrigues (PSD)

José Luiz Gandini recebeu o título de cidadão Saltense

Na noite do dia 14 de dezembro de 2021, José Luiz Gandini recebeu o título de Cidadão Saltense, comenda outorgada pelo Decreto Legislativo Nº 23/2019, de autoria do ex-vereador Álvaro Pacheco.

Na oportunidade, José Luiz recordou-se de sua relação com aquela cidade e foi espontâneo em suas palavras. “Eu digo que sou meio ituano e meio saltense. Meus avós maternos são saltenses: Luiz Milanez e Matilde Milanez, vocês já devem ter ouvido falar deles”. O prefeito municipal de Salto, Laerte Sonsin Júnior, recordou em

seu discurso que o antigo estádio de futebol da Associação Atlética Avenida leva o nome do avô de José Luiz Gandini: Estádio Municipal Luiz Milanez.

José Luiz também recordou-se do período em que trabalhou na Salto Veículos, concessionária Volkswagen da cidade e dos investimentos que ainda fará no município, como o centro de distribuição da AMBEV, previsto para ser inaugurado em 2022.

“Quero agradecer de coração, isso realmente passa a fazer parte da minha vida, pois agora sou cidadão saltense por direito e de coração”, completou.



Ao lado de outros homenageados, José Luiz Gandini recebeu do tenente-coronel Clayton Ricardo Pontes e do general de Divisão do Exército, Edson Diehl Ripoll, o “Diploma e a Medalha de Colaborador” para restauração do Museu do Regimento Deodoro



Tucano

José Luiz também foi homenageado em 2021 com o “Diploma e Medalha de Colaborador” para restauração do Museu Histórico do Regimento Deodoro e com a medalha “O

GANDINI CENTRO TECNOLÓGICO

Inaugurado em 2019, o Gandini Centro Tecnológico (GCT), localizado no município da Estância Turística de Salto, é um laboratório de emissões veiculares capaz de oferecer pacotes completos de homologação de veículos movidos à gasolina, álcool, flex, Diesel, GNC, híbridos ou elétricos, com tração 4x2 ou 4x4. Seu objetivo é oferecer o processo completo de homologação para montadoras, importado-

O então Presidente Michel Temer (MDB) e o casal José Luiz Gandini e Lella Schuster Gandini no momento do corte da fita inaugural do Gandini Centro Tecnológico. Ao fundo, o então prefeito da Estância Turística de Salto, Geraldo Garcia (PP)

Tucano





José Luiz Gandini recebeu a “Medalha O Pacificador” das mãos do general de Divisão do Exército, Edson Diehl Ripoll, acompanhado de sua esposa Lella Schuster Gandini e dos filhos Marla Laura e Gustavo

Todo o reconhecimento recebido por José Luiz é fruto de seu sucesso empresarial, mas, também, por ser um grande incentivador da cultura, do esporte e de ações sociais nas cidades de Itu e Salto. Por meio de suas empresas, José Luiz patrocina eventos e festivais culturais, como o Festival de Artes de Itu, clubes e eventos esportivos, como o próprio Ituano Futebol Clube e torneios de tênis, e entidades filantrópicas, entre elas, a Escola de Cegos Santa Luzia.

A Escola de Cegos Santa Luzia de Itu é uma das entidades que recebe o apoio da família Gandini



Pacificador” do Exército Brasileiro, pela mesma instituição. Pela GCSM / Fórum das Américas foi eleito como Personalidade do Ano 2021 na categoria *The Global Vision Personality*.



Homenagem recebida por José Luiz em 2021

Tucano



Relíquias sobre rodas

Desde muito jovem José Luiz Gandini é apaixonado por veículos e motos. Sua coleção de antigas relíquias é composta por 70 deles em estado impecável de conservação. São modelos que ajudam a contar a história da indústria automobilística no mundo e no Brasil. Entre as relíquias de José Luiz Gandini está o Packard Roadster 1931 (foto ao lado), vencedor do troféu “Roberto Lee - The Best Of Show”. De posse transitória, o troféu foi concedido ao automóvel de maior destaque presente no evento “Brasil Classic Renault Show” em 2018.

ter 1931 (foto ao lado), vencedor do troféu “Roberto Lee - The Best Of Show”. De posse transitória, o troféu foi concedido ao automóvel de maior destaque presente no evento “Brasil Classic Renault Show” em 2018.

Divulgação



ras, sistemistas e fornecedores da indústria automotiva. Em uma área total de 5.900 m², sendo 2.400 m² de área construída, as instalações incluem modernos laboratórios e uma ampla oficina. O GCT também possui estrutura completa para acompanhamento de ensaios, incluindo salas de reunião e áreas independentes para clientes, com estações de trabalho equipadas para garantir confidencialidade e máxima produtividade. Segundo José Luiz Gandini, é um dos laboratórios de

Fachada do Gandini Centro Tecnológico, inaugurado em 2019 em Salto

emissões veiculares mais modernos do País, ampliando a atuação do Grupo Gandini para mais um setor da cadeia automotiva.

GANDINI EMPREENDIMENTOS IMOBILIÁRIOS - Criada em 1985, após a fusão da Gandini Comercial e Imobiliária e da Gandini Construtora e Incorporadora, a Gandini Empreendimentos Imobiliários é administrada por Eduardo Gandini. Responsável por grandes empreendimentos construídos na capital paulista, interior e principalmente em Itu, como o condomínio Villa Bela e o edifício Verona. A empresa já entregou mais de 3,5 mil moradias de diversos tamanhos e especificações.

GANDINI MOTOS - A Gandini Motos concessionária Suzuki possui moderno showroom com novos e seminovos de todos os modelos e cilindradas à pronta entrega. A unidade conta com oficina de alto padrão e o apoio de uma equipe de mecânicos especializada.

GANDINI ADMINISTRADORA DE BENS - A empresa, também gerida por Fábio Gandini, atua como empreendedora de condomínios em diversas cidades de SP.

GANDINI VEÍCULOS - A tradição do setor automotivo está enraizada na família Gandini. Fundada por Fábio em 2019, a Gandini Veículos conta com uma equipe especializada e apaixonada por carros de alto padrão. O empresário também atua na locação de veículos com a Rental Easy.



GANDINI HOTEL - O Gandini Hotel, situado em Itu e também administrado por Eduardo, conta com 96 apartamentos, ampla área de lazer e atende aos mais diversos públicos. Além de hospedagem, o Gandini Hotel também realiza eventos e conferências. Inaugurado no início dos anos 2000, se tornou uma referência para o turismo de negócios na cidade.

AUTO POSTO GANDINI - Onde toda a história bem sucedida da família Gandini começou continua sendo um local importante para os descendentes do patriarca José Carlos. Administrado por Fábio Gandini, o Auto Posto Gandini continua em franca atividade. O mesmo local já serviu de sede do Grupo onde durante muitos anos funcionou a concessionária de tratores Massey Ferguson.

Tucano



O hipermercado São Vicente, de Itu (foto), foi construído por José Luiz Gandini por meio do modelo Built To Suit, assim como os hipermercados Tenda e as lojas varejistas de peças e acessórios automotivos de reposição Autozone das duas cidades

Fotos: Divulgação



Tenda Atacado, em Itu, também é um projeto da Gandini Patrimonial



O prédio do supermercado Pague Menos, em Salto, foi construído pela Gandini Patrimonial

GANDINI PATRIMONIAL - Com ampla rede de imóveis, principalmente na região de Itu, a Gandini Patrimonial, administrada por José Luiz Gandini, possui alternativas de desenvolvimento imobiliários ideais para a criação de centros logísticos, prédios comerciais e novos empreendimentos no modelo *Built To Suit*, atendendo às necessidades específicas de cada cliente. A Gandini Patrimonial possui parcerias consolidadas com grandes empresas como Tenda Atacado, Supermercados São Vicente, Auto Zone, Supermercado Pague Menos, de Salto, IFC/Cobrecor, Colégio Progresso de Itu, entre outros. Em fevereiro de 2022 a Gandini Patrimonial irá entregar para a AMBEV um centro de distribuição. O prédio estará localizado na área onde hoje já funciona o Gandini Centro Tecnológico, em Salto, e irá gerar centenas de empregos. Para 2023 há a previsão de entrega de um empreendimento residencial na mesma região.

SÃO MUITOS MOTIVOS PARA COMEMORAR...

7 décadas de história, 71 anos de conquistas



CADA DIA BUSCANDO SER MELHOR!

Atender e surpreender.

Quer saber mais, entre em contato e siga a
IGIL - Gráfica Itu nas redes sociais.

www.graficaigil.com.br

 @igilgrafica

 /Igil.Grafica.Itu

(11) 4813 - 8696

(11) 95289 - 4433

Rua Gildo Guarnieri, 283
Itu - SP

Tendo concluído a graduação em violão clássico e cursando regência na Universidade Estadual de Campinas (UNICAMP), Leonardo ingressou, este ano, no Mestrado em Música, pela mesma universidade.

Na categoria de Música, Cultura e Sociedade, seu projeto de mestrado tem por objeto o resgate biográfico do artista ituano Miguel Dutra e o contexto sócio musical paulista do século XIX. Além disso, a caracterização e análise de sua linguagem composicional, através do estudo de sua obra musical.

“Como ituano, é uma honra e responsabilidade poder desenvolver na pós graduação, como já fizeram alguns precursores, uma dissertação ligada à música e à história de Itu. A Revista Campo&Cidade tem sido de extrema importância nesta minha pes-

quisa histórica e biográfica, não só referente a Miguelzinho Dutra, mas também ao resgate das memórias de nossa cidade, o que, certamente, auxilia e enriquece os trabalhos que tenho desenvolvido academicamente”.

Leonardo Leite
DEZ/2021

Os interessados em escrever para a Revista Campo&Cidade deverão enviar suas opiniões, críticas ou sugestões, que são de inteira responsabilidade de seus autores, para o e-mail: campecidade@uol.com.br ou correspondência para Avenida Palmeira Real nº 740 - Alto das Palmeiras - Itu/SP - CEP 13301-310. **Obs.:** As correspondências deverão ser acompanhadas de nome completo, endereço e RG.

FONTES CONSULTADAS

Bibliografia

AGNES, Rogers; ALLEN, Frederick Lewis. *I remember distinctly*. New York: Harper & Brothers Publishers, 1947.

ALBUQUERQUE, Medeiros e. *Quando eu era vivo – Memórias, 1867 – 1934*. Porto Alegre: Livraria do Globo, 1945.

ANGELL, Norman. *The Great Illusion: A Study of the Relation of Military Power to National Advantage*. Obscure Press, 2011 (baseada na nova edição - London: William Heinemann, 1912).

BARRETO, Lima. *Os subterrâneos do morro do Castelo*. Rio de Janeiro: Dantes, 1997.

BARRETO, Lima. “Megalomania”. Revista *Careta*, 28 de agosto de 1920.

BRANDÃO, Otávio. *Combates e batalhas – Memórias*. São Paulo: Editora Alfa Ômega, vol. 1, 1978. In: Enciclopédia Nosso Século, vol. 4. São Paulo: Editora Abril Cultural, 1980.

CARONE, Edgard. *A Primeira República (1889-1930) – Texto e Contexto*. São Paulo: Difusão Europeia do Livro, 1ª edição, 1969.

CARONE, Edgard. *A República Velha (Evolução Política)*. São Paulo: Difusão Europeia do Livro, 2ª edição, 1974.

CARVALHO, Roberto Machado. A Glorificação da Venerável: Madre Maria Theodora Voiron (1835 – 1925). 2ª edição. Itu/SP: Editora Ottoni, 1998.

CASALECCHI, José Ênio. *O Partido Republicano Paulista (1889-1926)*. São Paulo: Editora Brasiliense, 1987.

CASELLI, Maria Lúcia Almeida de Marins e Dias. *Dr. Graciano de Souza Geribello*. In: Itu – Presenças Ilustres, vol. 4. Itu, Acadil (Academia Ituana de Letras), Editora Foxtabket, 2017.

CASTRO, Ruy. *As vozes da metrópole*. Uma antologia do Rio de Janeiro dos anos 20. São Paulo: Companhia das Letras, 2021.

CASTRO, Ruy. *Metrópole à beira-mar*. O Rio moderno dos anos 20. São Paulo: Companhia das Letras, 2019.

DARÓZ, Carlos. *O Brasil na Primeira Guerra Mundial. A longa travessia*. São Paulo: Editora Contexto, 2016.

DEBES, Célio. *Washington Luiz – Primeira Parte (1869-1924)*. São Paulo: Instituto Histórico e Geográfico de S. Paulo, Imprensa Oficial do Estado S.A. IMESP, 1994.

ELLSWORTH, Scott. *Death in a promised land*. The Tulsa Race Riot of 1921. Baton Rouge: Louisiana State University Press, 1992.

EVANS, Nicholas M. *Writing, Jazz: Race, Nationalism, and Modern Culture in the 1920s*. New York: Routledge, 2016. (Garland Studies in American popular history and culture).

KERSHAW, Ian. *De volta ao inferno. Europa, 1914-1949*. São Paulo: Companhia das Letras, 2016.

KREHBIEL, Randy. Tulsa 1921. *Reporting a massacre*. Norman, Oklahoma: University of Oklahoma Press, 2021.

Memórias da educação: Campinas (1850-1960) / Terezinha Aparecida Quaiotti Ribeiro do Nascimento [et al.]. - Campinas, SP: Editora da Unicamp, Centro de Memória - Unicamp, 1999. (Coleção Campiniana, nº 20)

LEPSCH, Inaldo Cassiano S. *A Imprensa: o espelho e o nível da discórdia*. Suplemento especial do aniversário Itu – 390 anos. In: Jornal Periscópio, Itu, 01/02/2000.

MARTINS, Mariana Esteves. *A formação do Museu Republicano “Convenção de Itu” (1921-1946)*. Dissertação de Mestrado em História. Faculdade de Filosofia, Letras e Ciências Humanas/ Universidade de São Paulo. São Paulo, 2012.

NASCIMENTO, Douglas. “O Arco do Triunfo de São Paulo”. *São Paulo Antiga*, 2014.

NAVA, Pedro. *Chão de Ferro*. São Paulo: Companhia das Letras, 2012.

PEREIRA, Leonardo Affonso de Miranda. *A cidade que dança. Clubes e bailes negros no Rio de Janeiro (1881-1933)*. Campinas, SP: Editora da Unicamp; Rio de Janeiro, RJ: EdUERJ, 2020.

SHAW, Arnold. *The Jazz Age: Popular Music in the 1920s*. Oxford University Press, 1987.

SEVCENKO, Nicolau. *A literatura como missão: tensões sociais e criação cultural na Primeira República*. São Paulo: Brasiliense, 1983.

SILVA, Hélio. 1922 - *Sangue na areia de Copacabana*. Rio de Janeiro: Editora Civilização Brasileira, 2ª edição, 1971. In: Enciclopédia Nosso Século, vol. 4. São Paulo: Editora Abril Cultural, 1980.

SOUZA, Jonas Soares de e CYTRYNOWICZ, Roney. *História da Irmandade da Santa Casa de Misericórdia de Itu, 1940-1990*. São Paulo: Narrativa Um – 2004

TOLEDO, Roberto Pompeu de. *A capital da vertigem. Uma história de São Paulo de 1900 a 1954*. Rio de Janeiro: Objetiva, 2015.

WILSON, Edmund. *Os anos vinte: extraído dos cadernos e diários*. São Paulo: Companhia das Letras, 1987.

WISER, WILLIAM. *Os Anos Loucos – Paris na Década de 1920*. Rio de Janeiro: Editora José Olympio, 1993.

Periódicos:
Jornal A Federação
Jornal Republica

Jornal Folha de S.Paulo
Jornal O Estado de S. Paulo
Revista Campo&Cidade – nº 74 – Setembro/Outubro de 2011
Suplemento da Câmara de Vereadores da Estância Turística de Itu.

Internet:

<https://cabaret.berlin/>
<https://histoire-image.org/etudes/annees-folles>
<https://saopauloantiga.com.br/o-arco-do-triunfo-de-sao-paulo/>
<https://www1.folha.uol.com.br/mercado/2021/02/divida-desvalorizacao-cambial-e-inflacao-aproximam-1921-de-2021>
<https://guiadodestudante.abril.com.br/estudo/quem-foi-paulo-freire-e-por-que-ele-e-tao-amado-e-odiado/>
<https://www.dv.com/pt-br/h%C3%A1-100-anos-jogos-o%C3%AAdmpicos-femininos-se-tornavam-realidade/a-56965224>
<http://obrasraras.sibi.usp.br/>
<https://www.itu.com.br/entretenimento/noticia/ibao-comemora-80-anos-com-inauguracao-de-livro-e-centro-pro-memoria-20100202>
https://www.teses.usp.br/teses/disponiveis/8/8138/tde-21082012-093930/publico/2012_MarianaEstevesMartins_VRev.pdf
<https://www1.folha.uol.com.br/ciencia/2021/02/ciencia-em-1921-parece-mistura-curiosa-de-vanguarda-e-atraso-aos-olhos-de-hoje.shtml>
<https://www1.folha.uol.com.br/folha-100-anos/o-brasil-e-o-mundo-em-1921/>
<https://www.caipirinhapredada.com.br>
<https://educacao.uol.com.br/noticias/2021/07/18/eistein-ganhou-premio-nobel-ha-100-anos-mas-nao-foi-por-teoria-famosa.htm>
<https://www.cnnbrasil.com.br/saude/o-que-a-pandemia-de-gripe-espanhola-de-1918-pode-nos-ensinar-sobre-a-covid-19/>
<https://www12.senado.leg.br/noticias/materias/2021/08/11/aprovada-regulamentacao-de-visitas-virtuais-a-pacientes-internados>
<https://www.camara.leg.br/noticias/803120-sancionada-lei-que-regulamenta-videochamadas-para-pacientes-internados>
<https://www.in.gov.br/en/web/dou/-/lei-n-14-198-de-2-de-setembro-de-2021-342651108>
<https://cienciahoje.org.br/artigo/einstein-a-luz-e-o-nobel-de-fisica-de-1921/>
<https://hospitaldocoracao.com.br/novo/midias-e-artigos/artigos-nomes-da-medicina/gripe-espanhola-a-mae-de-todas-pandemias/>

ALCOÓLICOS ANÔNIMOS GRUPO UNIDOS DE ITU

Reuniões todos os dias das 20h às 21h30

Fone: (11) 4024-7588
Celular: (11) 95055-2041

Rua Luiz Gonzaga Bicudo nº 1981 - Vila Nova - Itu/SP

ORAÇÃO DA SERENIDADE

Concedei-nos Senhor, a SERENIDADE necessária para aceitar as coisas que não podemos modificar, CORAGEM para modificar aquelas que podemos, e SABEDORIA para discernir uma das outras.

DR. MARCOS A. SANTANA Médico Veterinário
CRMV-SP 2518



Fones: (19) 99771-5188 / (11) 99946-4605

- Clínica e Cirurgia de Bovinos, Equinos, Muas e Asininos
- Transferência de Embriões e IATF em Bovinos
- Exames Andrológicos em Bovinos, Equídeos, Ovinos e Caprinos
- Congelamento de Sêmen de Bovinos
- Exames de Brucelose e Tuberculose em Bovinos

marsanta@terra.com.br



FELIZ 2022

A felicidade mora aqui!

**Que você prospere no TERRENO das conquistas da vida;
encontre as CHAVES de seus sonhos;
e abra a PORTEIRA de seu coração para os seus familiares e amigos.
Assim você será feliz em todos os momentos do Ano Novo.**

utu-guaçu imóveis
CRECI 3395-J
VENDA E LOCAÇÃO DE IMÓVEIS URBANOS E RURAIS

www.utuguacu.com.br | (11) 4013-9090 | (11) 98594-3067 

Rua Paula Souza nº 483 - Centro - Itu

Chegou o Kia Stonic.

Seu primeiro SUV híbrido.
Inspirado na sua liberdade.



Movement that inspires

COMPRE SEU KIA STONIC NA GANDINI KIA ITU. AV. FRANCISCO ERNESTO FÁVERO, 662. TEL: (11) 4024-8001.

Motor turbo Smartstream 1.0 de 120 cv Câmbio automático com dupla embreagem

Frenagem regenerativa

6 airbags

Multimídia LCD de 8"



O novo Kia Stonic une o melhor do motor a combustão com a modernidade da eletricidade.

Sistema híbrido com motor 1.0 Turbo Smartstream de 120 cv movido a combustível e eletricidade, com frenagem regenerativa. Menor emissão de poluentes, maior economia e sustentabilidade. Câmbio automático de 7 velocidades com embreagem dupla. Assistente de partida em subidas (HAC). Freios a disco nas 4 rodas e 6 airbags para maior segurança. Sistema Multimídia com tela estilo "flutuante" LCD de 8" (Apple CarPlay® e Android Auto™).

No trânsito, sua responsabilidade salva vidas.

kia.com.br
0800 77 11011

